རྟོགས་བརྗོད་དཔག་བསམ་འཁྲི་ཤིང་དོན་བསྡུས།

༢

རྒྱལ་སྲས་རྒྱང་ཕུད་བཏང་བ།

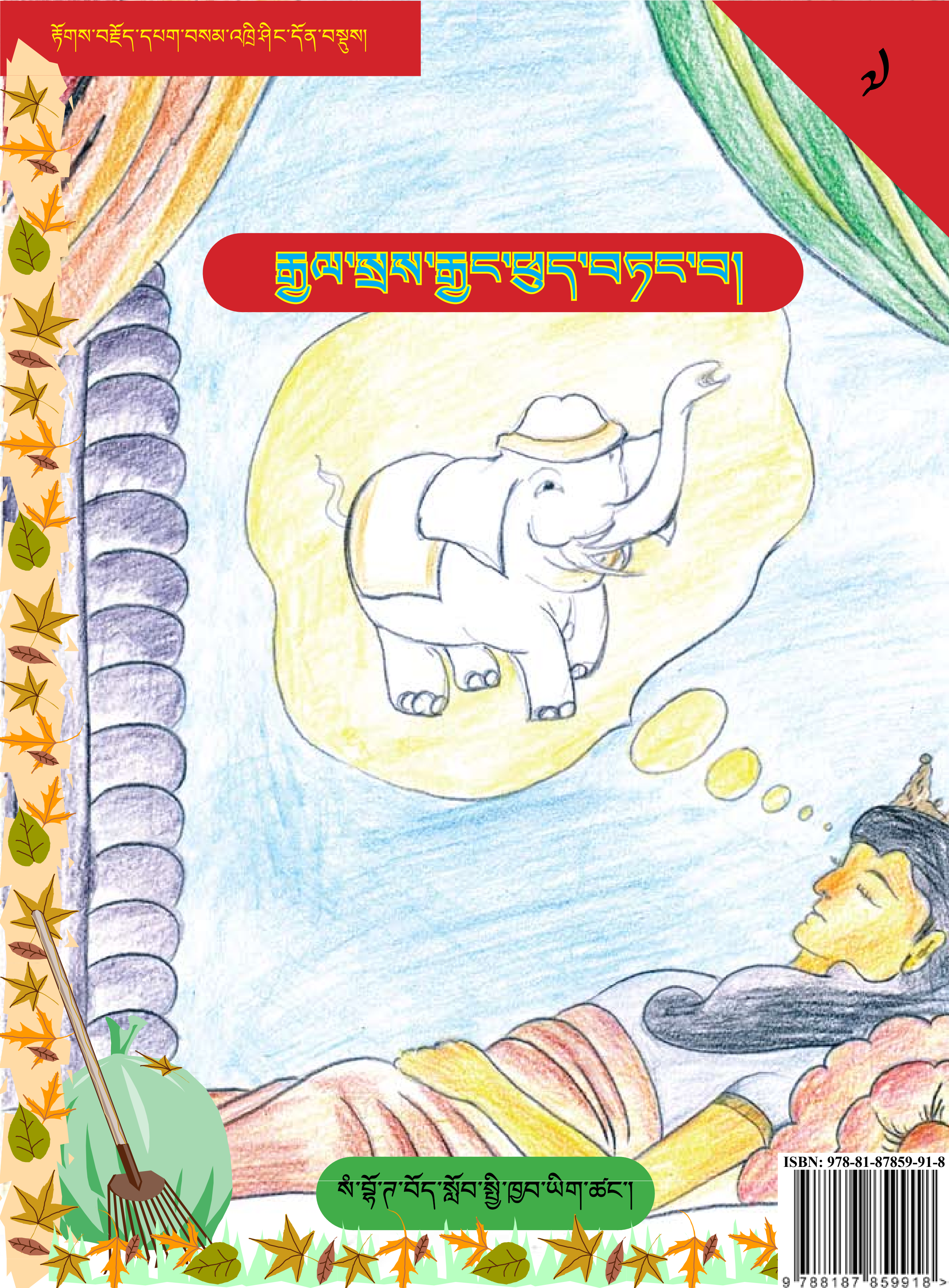

སཾ་བྷོ་ཊ་བོད་སློབ་སྤྱི་ཁྱབ་ཡིག་ཚང་།

ISBN: 978-81-87859-91-8

རྟོགས་བརྗོད་དཔག་བསམ་འཁྲི་ཤིང་དོན་བསྡུས།

རྒྱལ་སྲས་རྒྱང་ཕུད་བཏང་བ།

Copyright © 2011

ISBN: 978-81-87859-91-8

Compiled by : Tenzin Wangdue
Edited by: Sangye Tandar Naga & T. C. Rakra Tethong
Design & Layout : Lobsang Gonpo
Illustrations : Passang Dhundup

Published by:
Sambhota Tibetan Schools Society,
Session Road, Dharamsala -176215
Distt: Kangra (H.P.), INDIA

Phone: 01892-228877 / 226877
Email: stsa1999@yahoo.co.in
Website: **www.sambhota.org**

ACKNOWLEDGEMENT:

“The publication of this book has been made possible through a bequest to the Trans-Himalayan Aid Society of Canada from the late Dr. Michael Futrel, a good friend of Tibet”.

དཀར་ཆག

ཉེར་བཞི་པ། ཐམས་ཅད་སྒྲོལ་གྱི་རྟོགས་བརྗོད།............................ ༡

ཉེར་ལྔ་པ། མངོན་པར་འབྱུང་བའི་རྟོགས་བརྗོད། ༦

ཉེར་དྲུག་པ། བདུད་བཅོམ་པའི་རྟོགས་བརྗོད། ༡༨

ཉེར་བཞི་པ། ཐམས་ཅད་སྒྲོལ་གྱི་རྟོགས་བརྗོད།

རིན་ཆེན་ནོར་དང་སྲས་དང་ཆུང་མ་སོགས།
སྦྱིན་པར་བཏང་བས་གཏན་བདེའི་རྒྱུ་མཆོག་གྲུབ།

༄༅། །སྔོན་སངས་རྒྱས་བཅོམ་ལྡན་འདས་ཤཱཀྱའི་ཡུལ་དུ་བཞུགས་པའི་སྐབས། ཁོང་གི་གཅུང་པོ་ལྷས་བྱིན་གྱིས་དུས་རྒྱུན་དུ་བཅོམ་ལྡན་འདས་ལ་གནོད་འཚེ་གཏོང་གི་ཡོད་པར་བརྟེན། ཁོང་གི་དགེ་ཕྲུག་རྣམས་ཀྱིས་ལྷས་བྱིན་གྱི་སྐྱེ་བ་སྔོན་མའི་ལས་གང་ཡིན་ནམ་ཞེས་བཅོམ་ལྡན་འདས་ལ་བཀའ་འདྲི་ཞུས་པར། བཅོམ་ལྡན་འདས་ཀྱིས་བཀའ་སྩལ་པ།

སྐྱེ་བ་སྔོན་མ་ཞིག་ལ་སྣ་ཚོགས་ཞེས་པའི་གྲོང་ཁྱེར་དུ་རྒྱལ་པོ་ཀུན་ཏུ་རྒྱལ་ཞུ་བ་ཞིག་བྱུང་། དེ་ལ་སྦྱིན་པ་གཏོང་རྒྱུར་ཤིན་ཏུ་དགའ་བའི་བུ་ཐམས་ཅད་སྒྲོལ་ཟེར་བ་ཞིག་ཡོད། དེས་ཀུན་ལ་སྦྱིན་པ་དཔག་མེད་བཏང་བས་དེའི་སྐད་གྲགས་ཡུལ་ལུང་གང་སར་ཁྱབ། ཐེངས་ཤིག་བུ་ཐམས་ཅད་སྒྲོལ་གྱིས་ཤིང་རྟ་རིན་ཆེན་ཞེས་པ། རྒྱལ་ཁབ་དེའི་སྲོག་རྩ་ནང་བཞིན་རྩ་ཆེན་པོའི་ཤིང་རྟ་འཁོར་ལོ་རིན་པོ་ཆེའི་རྒྱན་ཆ་སྣ་ཚོགས་ཀྱིས་བརྒྱན་པ་འཛམ་གླིང་ནང་ཁ་ཅང་མཐོང་དཀོན་པ་ཞིག་ཡོད་པ་དེ་སློང་བ་པོ་ཞིག་ལ་བྱིན། དེ་ཡབ་རྒྱལ་པོས་མཁྱེན་ནས་བློན་པོ་རྣམས་ཕོ་བྲང་དུ་བསྐོངས་ཏེ་གསུངས་པར། ཤིང་རྟ་རིན་ཆེན་དང་། གླང་པོའི་མཆོག་འདི་གཉིས་ནི་ང་ཚོའི་རྒྱལ་ཁབ་བརྟན་པོར་གནས་པའི་སྲོག་རྩ་གཉིས་ཡིན་ཞིང་། རྒྱལ་སྲས་ཐམས་ཅད་སྒྲོལ་དེས་ཤིང་རྟ་རིན་ཆེན་དེ་མི་གཞན་ལ་སྦྱིན་པར་བཏང་ཚར་བཞག །ཐབས་ཅང་དག་རེ་བྱེད་ཀྱི་ཡིན་ནམ་ཞེས་བཀའ་དྲི་གནང་བར། བློན་པོ་རྣམས་ཀྱིས་རྒྱལ་སྲས་ནི་སྦྱིན་པ་གཏོང་རྒྱུར་དགའ་བས་མི་ཐམས་ཅད་ཁོང་ལ་དགའ་པོ་བྱེད་ཀྱི་ཡོད། ད་ཤིང་རྟ་ནི་གཞན་ལ་སྟེར་ཚར་བས་བྱ་ཐབས་མེད་ཅེས་ཟེར་ཞིང་ཚང་མ་སེམས་མ་སྐྱིད་པར་སྡོད་དགོས་བྱུང་། དེ་ནས་དུས་གང་མཚམས་སོང་བའི་དཔྱིད་ཀའི་དུས་ཤིག་ལ་ཡུལ་ལྗོངས་ཀུན་ཏུ་རྩི་ཤིང་དང་མེ་ཏོག་རྣམས་བཞད་ཁ་འབྱེད་པའི་སྐབས། རྒྱལ་སྲས་ཐམས་ཅད་སྒྲོལ་གྱིས་རྩ་ཆེའི་གླང་པོ་ཆེ་དེར་བཞོན་ནས་ཕྱི་རོལ་གྱི་ཡུལ་

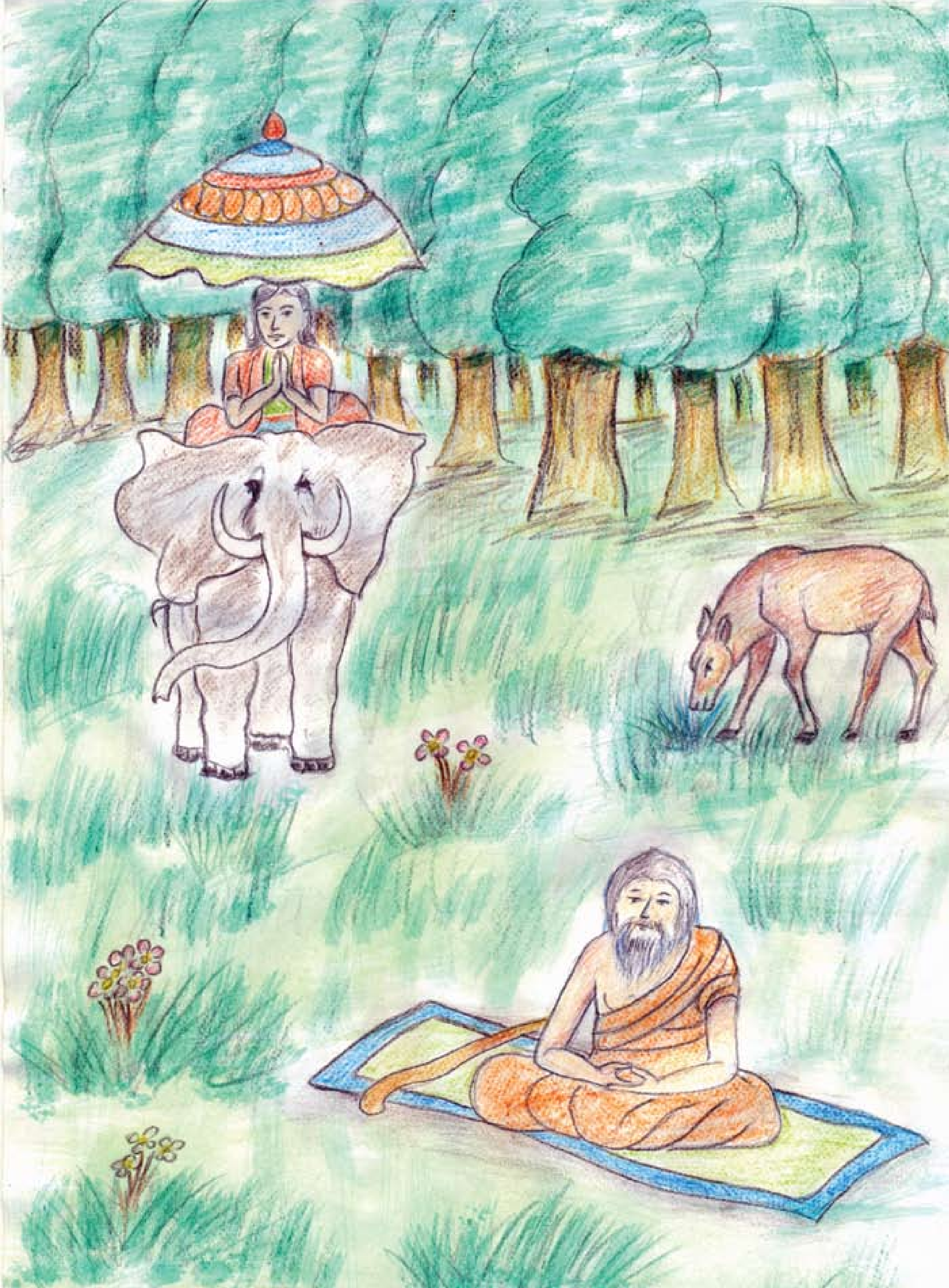

ལྗོངས་ལ་གཟིགས་པར་ཕེབས། དེའི་དུས་སུ་རྒྱལ་ཕྲན་གཞན་ཞིག་གིས་བཏང་བའི་བྲམ་ཟེ་ཞིག་དང་འཕྲད་པར་དེས། རྒྱལ་སྲས་ཐམས་ཅད་སྒྲོལ་ལ་ཆིག་སྣན་པོའི་བསྟོད་པ་ཕུལ་བ་དང་སྨྲགས། གླང་པོ་ཆེ་དེ་གནང་རོགས་གནང་ཞེས་ཞུས་པར་རྒྱལ་སྲས་ཀྱིས་ཐུགས་སྦྲོ་པོའི་ངང་གླང་པོ་ཆེ་དང་། གདུགས་དང་། རྒྱལ་མཚན་དང་། རྔ་ཡབ་དང་བཅས་པ་བྲམ་ཟེ་དེ་ལ་བྱིན་པ་རེད།

གནས་ཚུལ་དེ་ཡབ་རྒྱལ་པོས་གསན་ཏེ། ད་ཡིན་ན་ང་ཚོའི་རྒྱལ་ཁབ་འདི་མེད་པར་འགྱུར་རྒྱུ་རེད་བསམས་ནས་ཁོང་ཁྲོ་ཆེན་པོས་རྒྱལ་སྲས་ཐམས་ཅད་སྒྲོལ་དེ་མི་མེད་ལུང་སྟོང་ཞིག་ལ་རྒྱང་ཕུད་བཏང་། སྐབས་དེར་རྒྱལ་སྲས་ཀྱི་བཙུན་མོ་མ་དྲིས་ལྷ་གཅིག་ཟེར་བ་དེ་དང་ སྲས་གཞོན་ནུ་དྲིས་ལྡན་དང་། སྲས་མོ་ཀི་རིཨ་ཧ་ཞེས་པ་བཅས་ཏ་དང་། གླང་པོ་བཅས་ལ་བཞོན་ནས་ཕེབས། ལམ་བར་དུ་སློང་བ་པོ་ཐུག་ཚད་ལ་ཏ་དང་། གླང་པོ་སོགས་བྱིན་ཏེ་རྒྱལ་བུ་ཡབ་ཡུམ་གཉིས་པོས་སྲས་མིང་སྲིང་གཉིས་པོ་རྒྱབ་ཏུ་བསྣམས་ནས་ཕེབས། དེ་ནས་བཙུན་མོ་ཤིང་ཏོག་སོགས་ཟས་འཚོལ་དུ་སོང་རིང་བྲམ་ཟེ་ཞིག་རྒྱལ་སྲས་རྩར་འབྱོར་ནས། བདག་ལ་གཡོག་པོ་མེད་པས་སྲས་མིང་སྲིང་གྱུང་པོ་གཉིས་པོ་བདག་ལ་གནང་རོགས་ཞེས་ཞུས་པར་ཐུགས་བརྩེ་བ་ཆེན་པོས་སྲས་མིང་སྲིང་གཉིས་པོ་བྲམ་ཟེ་དེར་སྟེར། བཙུན་མོ་ལོག་ཕེབས་ནས་སྲུ་གུ་གཉིས་པོ་གང་དུ་ཡོད་ཞུས་པར་རྒྱལ་སྲས་ཀྱིས་བྲམ་ཟེ་ཞིག་ལ་བྱིན་པ་ཡིན་ཞེས་གསུངས་པས་བཙུན་མོ་ཏང་སངས་ནས་དྲན་མེད་དུ་བརྒྱལ། དྲན་པ་གསོས་རྗེས་ཕྲུ་གུ་གཉིས་པོ་དྲན་ཏེ་སེམས་པ་ཏ་ཅང་སྐྱོ་ནས་སྡུག་བསྔལ་གྱི་མིག་ཆུ་གཏོང་བཞིན་ཕེབས་སྐབས་ ལྷ་ཡི་དབང་པོ་བརྒྱ་བྱིན་གྱིས་རྒྱལ་སྲས་དེས་རང་གི་རྒྱུ་ནོར་ལོངས་སྤྱོད་དང་། ཕྲུ་གུ་དང་བཅས་པ་སྦྱིན་པ་བཏང་བ་དེར་འགྱོད་སེམས་ཡོད་མེད་བརྟག་དགོས་བསམ་སྟེ། བྲམ་ཟེ་ཞིག་ལ་སྤྲུལ་ནས་རྒྱལ་སྲས་ཀྱི་འཁྲིས་སུ་འོངས་ཏེ་ རྣམ་འགྱུར་སྐྱོ་པོ་ཞིག་བསྟན་ཞིང་བཤད་པར། ང་ནི་ལོ་རྒས་ཤིང་རང་གིས་རང་ལ་གཡོག་བྱེད་མི་ཐུབ་པས་ཁྱེད་ཀྱི་བཙུན་མོ་དེ་ངའི་གཡོག་མོར་སྟེར་རོགས་གནང་ཞེས་ཟེར་བར་རྒྱལ་སྲས་ཐམས་ཅད་སྒྲོལ་གྱིས་ཐེ་ཚོམ་མེད་པར་རང་གི་བཙུན་མོ་དེ་བྲམ་ཟེར་སྟེར་བ་རེད།

སྐབས་དེར་བཙུན་མོ་ནི་སེམས་ཤིན་ཏུ་སྐྱོ་ནས་ངུ་བཞིན་དུ་རང་གིས་ལོ་མང་གཤིབས་པའི་བཟའ་ཟླ་བཞག་ནས་ཆ་རྒྱུས་མེད་པའི་བྲམ་ཟེ་དེས་ལག་ནས་འཇུས་ཏེ་འཁྲིད་སྐབས་རྒྱལ་སྲས་ཀྱིས། བཙུན་མོ་མ་དྲིས་ལྷ་གཅིག་ཁྱོད་སེམས་སྐྱོ་མི་དགོས། བརྩེ་དུང་ཟེར་བ་དེ་རྨི་ལམ་དང་འདྲ། ངེད་གཉིས་ག་ཚོད་བརྩེ་དུང་ཟབ་ཀྱང་མཐར་ནི་འབྲལ་རྒྱུ་རེད། དེ་ལས་ཁྱོད་ཀྱིས་བསམ་བློ་ཆོས་ལ་གཏོང་དགོས་པ་རེད་ བྲམ་ཟེ་འདི་ནི་ངེད་གཉིས་ལ་དགེ་བ་གསོག་འཇུག་མཁན་གྱི་གྲོགས་པོ་ཞིག་ཡིན་སྙམ་པའི་བསམ་བློ་བཏང་ནས་དེའི་གཡོག་ཡག་པོ་གྱིས་ཤིག་ཅེས་གསུངས་པས། བརྒྱ་བྱིན་ནི་རྒྱལ་སྲས་དེར་འགྱོད་པ་མེད་པ་དང་། ལྷག་པར་བཙུན་མོ་དང་ཕྲུ་གུ་རྣམས་དང་འབྲལ་བའི་བཟོད་ཐབས་མེད་པའི་སྡུག་བསྔལ་འདི་དག་ལ་སྙིང་རྗེ་ཚད་མེད་སྐྱེས་ཏེ། བུ་མོ་ཁྱོད་སྡུག་བསྔལ་བྱེད་མི་དགོས། ང་ནི་ལྷའི་དབང་པོ་བརྒྱ་བྱིན་ཡིན་ རྗེས་མ་ནས་ཁྱོད་གཞན་ལ་མི་སྟེར་བ་དང་། ཕྲུ་གུ་གཉིས་དང་འཕྲད་པ་ངས་བྱེད་ཚོག །ཅེས་གསུངས་ཏེ་བརྒྱ་བྱིན་གྱི་རང་གཟུགས་ངོ་མ་བསྟན་ཙམ་བྱས་རྗེས་མི་མངོན་པར་གྱུར། དེ་ནས་བརྒྱ་བྱིན་གྱིས་ཡུལ་ཕྱོགས་གང་སར་སྲས་མིང་སྲིང་གཉིས་པོ་འཚོལ་བར་ཕྱིན་མཐར། ཡུལ་ཞིག་ནས་བྲམ་ཟེ་དེས་ཕྲུ་གུ་གཉིས་པོ་འཁྲིད་དེ་འཚོང་བར་འགྲོ་བ་མཐོང་ནས་རྒྱུ་ནོར་མང་པོ་སྤྲད་དེ་ཕྲུ་གུ་གཉིས་ཚུར་ཉོས་ཏེ་རྒྱལ་སྲས་ཐམས་ཅད་སྒྲོལ་དང་བཙུན་མོ་སྲས་མིང་སྲིང་དང་བཅས་པ་སླར་ཡང་མཉམ་འཛོམས་བྱུང་བ་རེད། མི་རྣམས་ཀྱིས་ཐམས་ཅད་སྒྲོལ་གྱི་གཏོང་ཕོད་ཅན་གྱི་སྙིང་སྟོབས་ལ་ཧ་ལས་ཤིང་ཡིད་སྨོན་གྱིས་ཁོང་རྣམས་སླར་ཡང་ཕོ་བྲང་དུ་གདན་དྲངས་སོ། རྗེས་སུ་རྒྱལ་པོ་གཤེགས་ནས་ཐམས་ཅད་སྒྲོལ་རྒྱལ་པོར་བསྐོས་ཏེ་སྦྱིན་པས་ཡུལ་ཁམས་ཐམས་ཅད་ཀྱི་མི་རྣམས་དབུལ་ཕོངས་ཀྱི་གནས་ལས་གྲོལ་ཏེ་རྒྱལ་ཁབ་བདེ་ལ་བཀོད་ དེའི་སྐབས་བྲམ་ཟེ་སྡིག་ཅན་ཛེ་ཛེ་ཛེུ་ཀ་ཞེས་པས་རྒྱལ་ཁབ་བདེ་ལ་འཕོད་ཐུབ་པ་འདི་ནི་ཁོ་པའི་བྱས་རྗེས་ཡིན་ཞེས་ཧག་ཏུ་རྒྱལ་པོར་སྙོག་དྲ་ཤོད་ཀྱི་ཡོད། དེའི་དུས་ཀྱི་རྒྱལ་པོ་ཐམས་ཅད་སྒྲོལ་དེ་ད་ལྟ་ང་ཡིན་ཞིང་། བྲམ་ཟེ་ཛེ་ཛེ་ཛེུ་ཀ་དེ་ད་ལྟ་ལྷས་བྱིན་ཡིན་ནོ། ཞེས་སྦྱིན་པའི་ཆོས་ཀྱི་སྐོར་བཀའ་གནང་བ་རེད།།

ཉེར་ལྔ་པ། མངོན་པར་འབྱུང་བའི་རྟོགས་བརྗོད།

གཟིགས་པ་ལྔར་གཟིགས་འཇིག་རྟེན་ཁམས་འདིར་བྱོན།

རྒྱལ་སྲས་འདོད་ཡོན་སྤངས་ཤིང་བྱང་ཆུབ་གཉེར།

༄༅། །སྔོན་ཤཱཀྱའི་གྲོང་ཁྱེར་དུ། རྒྱ་ནོར་ལོངས་སྤྱོད་དང་། གཟི་བརྗིད་ཆེ་བའི་རྒྱལ་པོ་ཟས་གཙང་ལ། ལྷའི་ཡུལ་ནས་དགའ་ཐུབ་དང་ལྡན་པའི་ལྷའི་བུ་མོ་ཞིག་གིས་བདག་སངས་རྒྱས་ཀྱི་ཡུམ་དུ་གྱུར་ཅིག་ཅེས་སྨོན་ལམ་བཏབ་སྟེ། མི་ཡུལ་དུ་ཡོང་བ་བི་ཤྭ་ཀརྨའི་བུ་མོ་མཚན་ལ་ལྷ་མོ་སྒྱུ་འཕྲུལ་ཆེན་མོ་ཞེས་པ་དེ་རྒྱལ་པོ་ཟས་གཙང་མའི་བཙུན་མོར་གྱུར། དེའི་དུས་སུ་ལྷ་ཡུལ་དུ་བྱང་ཆུབ་སེམས་དཔའ་དམ་པ་ཏོག་དཀར་པོས་མི་ཡུལ་དུ་བྱོན་དགོས་དགོངས་ནས་རྒྱལ་བ་བྱམས་པ་ལ་རང་ཉིད་ཀྱི་དབུ་རྒྱན་སོགས་གནང་སྟེ་རྒྱལ་ཚབ་ཏུ་བསྐོས།

དེ་ནས་མངོན་ཤེས་ཀྱིས་གཟིགས་པ་ལྔ་ལ་གཟིགས་པ་སྟེ། ཕེབས་སའི་ཡུལ་ནི་ཤཱཀྱའི་གྲོང་དུ་གཟིགས་པ་དང་། རིགས་རུས་ནི་བུ་རམ་ཤིང་པའི་ཤཱཀྱའི་རྒྱུད་པར་གཟིགས་པ། ཡུམ་ནི་ཚེ་རབས་མང་པོར་སངས་རྒྱས་ཀྱི་ཡུམ་བྱེད་པའི་སྨོན་ལམ་འདེབས་མཁན་ལྷ་མོ་སྒྱུ་འཕྲུལ་མར་གཟིགས་པ། ཕེབས་པའི་དུས་ཚོད་ནི་སྙིགས་དུས་ཏེ། མི་རྣམས་བསོད་ནམས་ཟད་ནས་སྡིག་ལས་བྱེད་རྒྱུར་དགའ་ཞིང་སྤྱོད་པ་ཧ་ཅང་ངན་པར་གྱུར་པའི་དུས་འདིར་གཟིགས་ཏེ། གླང་པོ་ཆེ་ཐལ་དཀར་མདོག་མཆེ་བ་དྲུག་ཡོད་པ་ཞིག་ཏུ་སྤྲུལ་ནས་ལྷ་མོ་སྒྱུ་འཕྲུལ་མའི་མངལ་དུ་ཞུགས་པ་རེད།

དེའི་སྐབས་ལྷ་མོ་སྒྱུ་འཕྲུལ་མའི་རྨི་ལམ་དུ་གླང་པོ་ཆེ་འོད་དཀར་པོ་འཕྲོ་བ་ཞིག་རང་ཉིད་ཀྱི་ལུས་ལ་ཐིམ་པ་དང་། རང་ཉིད་ནམ་མཁར་ཕྱིན་ནས་རི་ཡི་རྒྱལ་པོ་རི་རབ་ཀྱི་རྒྱེན་ལ་འཛེགས་པ་སོགས་རྨིས། དེའི་དུས་སུ་ཡུལ་དེར་ངོ་མཚར་ཤིན་ཏུ་ཆེ་བའི་རྟགས་མཚན་ཡང་སྣ་ཚོགས་བྱུང་ངོ་།

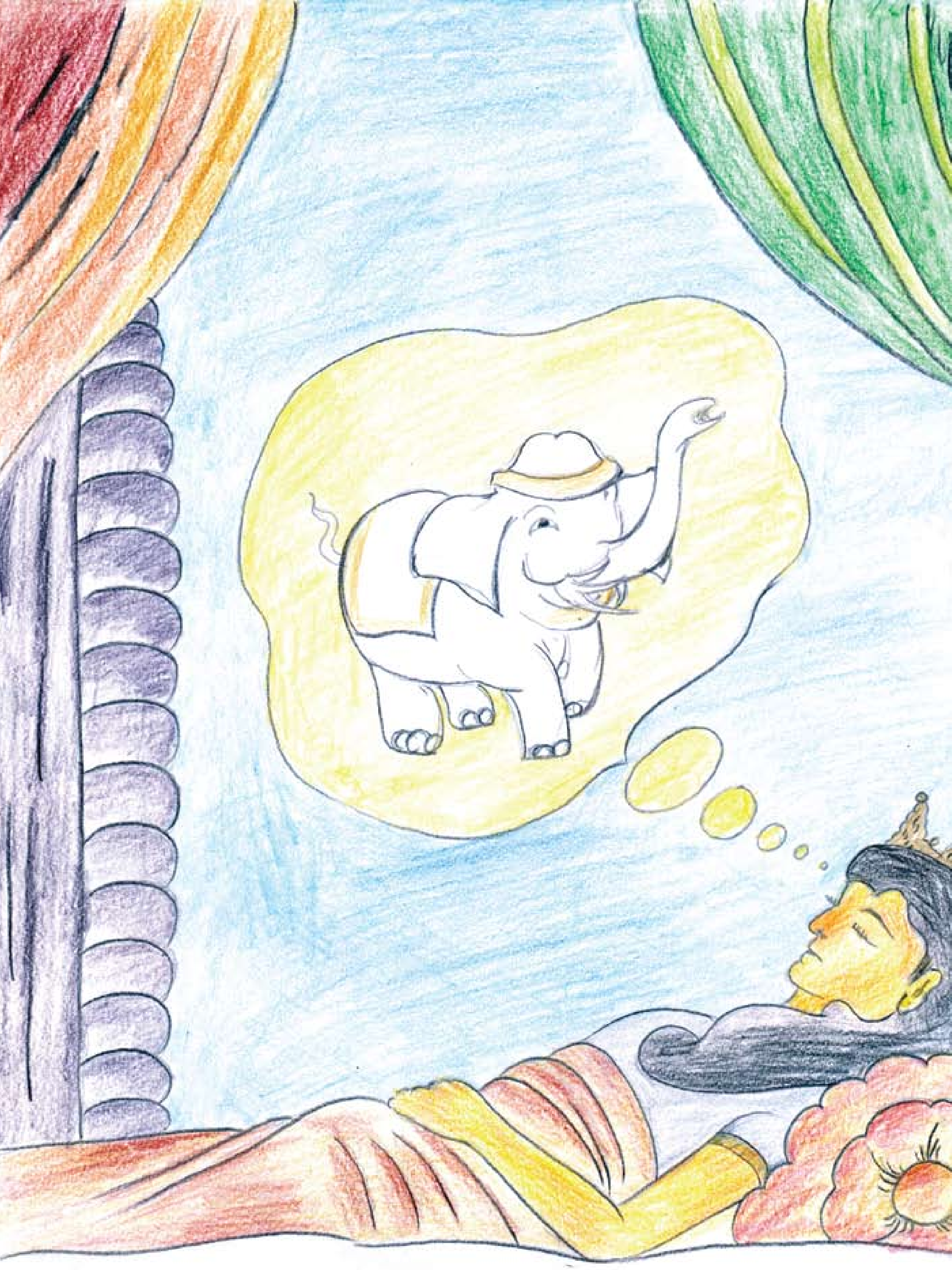

དེ་ནས་སྐུ་འཁྲུངས་པའི་དུས་ལ་བབས་པ་ན། ལྷ་མོ་དེ་ལུམ་བི་ནའི་ནགས་ཚལ་དུ་བཞུགས་པའི་སྐབས། མཚན་ཁུང་གཡས་པའི་འོག་ནས་སྐུ་འཁྲུངས་སོ།

འཁྲུངས་མ་ཐག་བརྒྱ་བྱིན་གྱིས་ལྷའི་གོས་གཡོགས་ཏེ་པང་དུ་ལེན་པར། སྲས་དེས་ང་ཐོངས་དང་གསུངས་ཤིང་ཕྱོགས་བཞིར་གོམ་པ་བདུན་རེ་སྤོས་ནས་སྤྱན་གྱིས་ཤར་ཕྱོགས་སུ་གཟིགས་ཏེ། འདི་ནི་བདག་སྡུག་བསྔལ་ཐམས་ཅད་ལས་གྲོལ་བའི་དུས་ཤར་རོ།

ལྷོ་ལ་གཟིགས་ནས་བདག་འཇིག་རྟེན་གྱི་བློ་གྲོས་རྗེས་སུ་མཐུན་པས་ལྷོའོ།

ནུབ་ལ་གཟིགས་ནས་བདག་སྐྱེ་བའི་མཐའ་ནུབ་པོ།

བྱང་ལ་གཟིགས་ནས་བདག་འཁོར་བའི་ལས་ཐམས་ཅད་བྱང་ངོ་།

གསུངས་པས། ས་གཞི་ཐམས་ཅད་རབ་ཏུ་འགུལ་ཞིང་ལྷ་རྣམས་ཀྱིས་ཆུ་གཙང་མས་སྐུ་གཟུགས་བཀྲུས་ཏེ་གདུགས་དང་། རྔ་ཡབ་སོགས་མཆོད་རྫས་སྣ་ཚོགས་ཀྱིས་མཆོད་པ་ཕུལ་ དེ་ནས་ཡབ་རྒྱལ་པོ་ཟས་གཙང་མས་སྲས་ལ་གཞོན་ནུ་དོན་གྲུབ་ཅེས་མཚན་གསོལ། གཞོན་ནུ་དོན་གྲུབ་ཀྱི་སྐུ་ལ་གཞན་དང་མི་འདྲ་བའི་ངོ་མཚར་གྱི་ཁྱད་ཆོས་མང་པོ་ཡོད་པས་མངོན་ཤེས་ཅན་ལ་བསྟན་པས། དེས་གཞོན་ནུའི་སྐུ་གཟུགས་ཀྱི་ཁྱད་ཆོས་རེ་རེ་བཞིན་ཞིབ་པར་གཟིགས་ཏེ་ཡབ་ལ་ཞུས་པར། གཞོན་ནུ་དེར་སངས་རྒྱས་ཀྱི་སྐུའི་ཡོན་ཏན་ཚང་མ་འདུག་པས་དེ་ཕོ་བྲང་དུ་བཞུགས་ན་ཆོས་ཀྱི་རྒྱལ་པོ་ཞིག་ཏུ་འགྱུར་རྒྱུ་དང་། ཁྱིམ་སྤངས་ནས་གྲྭ་པ་གནང་བ་ཡིན་ན་སངས་རྒྱས་དངོས་སུ་འགྱུར་རྒྱུ་རེད་འདུག་ཅེས་ཞུས་པས། ཡབ་རྒྱལ་པོ་ཐུགས་ཤིན་ཏུ་མཉེས་པར་གྱུར།

གཞོན་ནུ་དོན་གྲུབ་འཁྲུངས་ནས་ཉིན་བདུན་སོང་བ་ན་ཡུམ་ལྷ་མོ་སྒྱུ་འཕྲུལ་ཆེན་མོ་དེ་གཤེགས་ནས་ལྷ་ཡུལ་དུ་སྐྱེས། སྲས་དེ་ཆུང་དུས་ནས་དཀའ་ངལ་ག་ཚོད་ཡོད་ཀྱང་སྡུག་ཉུས་བྱེད་ཐུབ་མཁན་ཞིག་ཡོད་ཙང་ཡུལ་མི་རྣམས་ཀྱིས་ཁོང་ལ་ཤཱཀྱ་ཐུབ་པ་ཞེས་འབོད་ཅིང་། ལྷ་རྣམས་ཀྱིས་ཀྱང་རྒྱུན་དུ་གུས་བཀུར་དང་མཆོད་པ་འབུལ་བར་བརྟེན། ཡབ་རྒྱལ་པོས་གཞོན་ནུ་

དེ་ལ་ལྷ་ཡི་ལྷ་ཞེས་མཚན་གསོལ། དེ་ནས་གཞོན་ནུ་དོན་གྲུབ་སྐུ་གཟུགས་ཆེ་རུ་སོང་སྟེ་སྟང་པོ་ཆེ་ཁྲི་དང་སྟོབས་ཤུགས་མཉམ་པར་གྱུར་པསདེའི་སྐད་གྲགས་ས་ཕྱོགས་གང་སར་ཁྱབ་པའི་སྐབས། ཡུལ་ཡངས་པ་ཅན་གྱི་མི་ཆོས་སྟང་ཆེན་སྦྱོན་པ་ཞིག་གཞོན་ནུ་ལ་བསྐུར་ཡང་ཁོང་གི་སྐུ་མཆེད་ངན་པ་ལྷས་བྱིན་གྱིས་བཟུང་ནས་བསད་དེ་སྟང་རོ་ཕོ་བྲང་གི་རྒྱལ་སྒོའི་འགྲམ་དུ་གཡུགས་ནས་སུས་ཀྱང་སྤྱུལ་མི་ཐུབ་པ་བཟོས། དེ་ནས་གཞོན་ནུ་དོན་གྲུབ་ཀྱི་ཞབས་ཀྱིས་སྟང་རོ་དེ་རྒྱང་ཐག་ཏ་ཅང་རིང་པོའི་སར་གཡུགས་པ་གནང་། གཞོན་ནུ་དོན་གྲུབ་མདའ་འཕེན་རྒྱུའི་རྩལ་ལ་མཚོན་ན། མདའ་གཅིག་གིས་ཤིང་ཏ་ལའི་སྡོང་པོ་བདུན་དང་། ལྕགས་ཀྱི་སྣ་ང་བདུན་སོགས་ཨི་ཁྱུང་ཐུག་ནས་མདའ་ཡི་ཕྱེད་ཀ་ལྷག་ཙམ་ས་ལ་ཐིམས་པ་འཕེན་ཐུབ་ཀྱི་ཡོད་པས་རྗེས་སུ་མདའ་ཡར་བཏོན་སྐབས་དེ་ནས་ཆུ་མིག་ཞིག་བྱུང་བས་དེ་ལ་མདའ་ཆུ་ཁྲོན་པ་ཞེས་བཏགས། གཞན་ཡང་བང་རྩལ་ལམ་རྒྱུག་བཤར་གློད་རྒྱུ་དང་། མཆོངས་རྒྱག་རྒྱུ་ ཆུ་རྐལ་རྒྱུ་གྱིན་ལ་འཛོགས་རྒྱུ་སོགས་ཕོ་རྩལ་ཚང་མར་ཁ་གཏད་གཅོག་ཐུབ་མཁན་མེད་ཅིང་ ཡི་གེ་དང་རི་མོ་དང་ རྩིས་དང་། བཟོ་རྩལ་ལ་སོགས་རིག་གནས་རྣམས་ཀྱང་འཛིག་རྟེན་ཐོག་འགྲན་ཟླ་མེད་པར་གྱུར།

དེ་ནས་ཡོན་ཏན་དང་ལྡན་པའི་བུ་མོ་གྲགས་འཛིན་མས་གཞོན་ནུར་ཆེགས་ཁེབས་ཕུལ། རྗེས་སུ་བུ་མོ་དེ་རྒྱལ་སྲས་གཞོན་ནུ་དོན་གྲུབ་ཀྱི་བཙུན་མོར་བཞེས། དེའི་སྐབས་ལུང་པར་རླུང་འཚུབ་དྲག་པོ་ཞིག་ལངས་ནས་ལྗོན་ཤིང་མང་པོ་བསྐྱིལ་ཏེ་ཆུ་ཆེན་རོ་ཧི་ཀ་ཞེས་པའི་རྒྱུགས་ཆུ་འགག་ནས་མཚོར་འཁྱིལ་ཏེ་ལུང་པར་ཆུའི་ཉེན་ཁ་ཆེན་པོ་བྱུང་ཞིང་སུས་ཀྱང་བཀག་མ་ཐུབ་པའི་སྐབས་སུ་གཞོན་ནུས་ཤིང་དེ་རྣམས་དུམ་བུར་བཅག་སྟེ་རྒྱུགས་ཆུ་ཤར་རེར་སོང་བས་ཆུའི་ཉེན་ཁ་ལས་སྒྲོལ་ཐུབ་པ་བྱུང་། ཉིན་ཞིག་གཞོན་ནུ་དོན་གྲུབ་མེ་ཏོག་མང་པོ་སྐྱེས་པའི་གླིང་ཁ་ཞིག་རྒྱུད་ནས་ཕེབས་སྐབས་ལྷས་བྱིན་གྱིས་ངང་པ་ཞིག་ལ་མདའ་འཕངས་ཏེ་ནད་པ་ཆགས་པ་གཞོན་ནུས་ཡར་བསྡུགས་ཏེ་སྨན་བྱུགས་ནས་སྲོག་བསྐྱབས། དེར་ལྷས་བྱིན་གྱིས་ངའི་ངང་པ་ཡིན་པས་ཚུར་འཁྱེར་ཤོག་ཟེར་བར་གཞོན་ནུས་ངས་དེའི་སྲོག་བསྐྱབས་པ་ཡིན་པས་ངང་པ་དེ་ང་ལ་བདག་གི་ཡོད་ཅེས་ཁོང་གཉིས་ངང་པའི་དོན་དུ་རྩོད་གླེང་ཆེན་པོ་བྱུང་མཐར་ཁྲིམས་

དཔོན་རྟར་སོང་བས། རྣམ་དཔྱོད་ལྡན་པའི་ཁྲིམས་དཔོན་དེས་ངང་པ་འདི་སྲོག་སྐྱོབ་མཁན་ལ་བདག་པ་ལས་སྲོག་གཅོད་མཁན་ལ་དབང་བ་མ་ཡིན་ཞེས་ཁྲིམས་ཐག་བཅད་པས་ལྷས་བྱིན་བྱ་ཐབས་མ་བྱུང་བར་ཁྲོས་ཏེ་ལོག་དགོས་བྱུང་། དེ་ལྟར་ལྷས་བྱིན་གྱིས་དུས་རྒྱུན་དུ་གཞོན་ནུ་དོན་གྲུབ་ལ་འགྲན་སེམས་ཁོ་ན་བྱེད་ཀྱི་ཡོད། དེ་ནས་གཞོན་ནུས་རྒྱལ་པོའི་བུ་མོ་ས་འཚོ་མ་ཞེས་པ་ཞིག་ཀྱང་བཙུན་མོར་བཞེས་རྗེས་མངོན་ཤེས་མཁན་ཞིག་གིས་རྒྱལ་པོ་ཟས་གཙང་མར། རྒྱལ་སྲས་གཞོན་ནུ་དོན་གྲུབ་འདི་ཉི་མ་བདུན་གྱི་ནང་ཚུད་དུ་འཁོར་ལོས་སྒྱུར་བའི་རྒྱལ་པོ་དང་ཡང་ན་ནང་ཆོས་གསར་གཏོད་དང་ཁྱབ་སྤེལ་གཏོང་མཁན་གྱི་གྲྭ་པ་ཞིག་ཏུ་འགྱུར་རྒྱུར་གཏན་འཁེལ་འདུག །ཅེས་ཞུས་པས་ཡབ་རྒྱལ་པོས་གཞོན་ནུ་དེ་འཁོར་ལོས་སྒྱུར་བའི་རྒྱལ་པོ་ཞིག་བྱེད་པར་འདོད་པ་ལས་གྲྭ་པ་བྱེད་རྒྱུར་འདོད་པ་གཏན་ནས་མེད་པར་བརྟེན་ གཞོན་ནུ་དོན་གྲུབ་ལ་དོ་དམ་བྱེད་པའི་ཐབསཤེས་སྣ་ཚོགས་བྱས།

ཉིན་ཞིག་གཞོན་ནུ་དོན་གྲུབཤིང་རྟ་འཁོར་ལོར་བཞོན་ནས་ཕྱི་ལ་འཆམ་འཆམ་ལ་ཕེབས་པས། ལམ་བར་དུ་མི་རྒད་པོ་ལུས་གུག་ཅིང་འཁར་རྒྱུག་ལ་བརྟེན་ནས་འགྲོ་བ། ངོ་གདོང་ལ་གཉེར་མས་གང་བ། ཁ་ནང་སོ་ཚང་མ་བུད་ནས་ཁ་བཙུམ་ན་མལ་ལེ་སྣ་ཁུང་ལ་ཐུག་པ། མགོ་སྐྲ་མང་ཆེ་བ་བུད་ཅིང་རེ་ཟུང་ཡོད་པ་རྣམས་ཀྱང་དུང་ལྟར་དཀར་བ། ལུས་ཀྱིཤ་རྣམས་བསྐམས་ནས་རུས་པར་པགས་པ་གཡོགས་པ་དང་འདྲ་བ་ཞིག་གཟིགས་པས། གཞོན་ནུས་རང་གི་ལུས་ལ་གཟིགསཤིང་དགོངས་པ་ཡུན་རིང་བཞེས་ཏེ། ཨ་ཙི། ངའི་ད་ལྟའི་ལུས་འདི་ག་ཚོད་ཡག་པོ་ཡོད་བསམ་ཀྱང་འདི་ནི་གཡོ་ཞིང་མི་རྟག་པ་ཡིན་པས་མཐའ་མ་མི་རྒད་པོ་དེའི་ལུས་བཞིན་དུ་འགྱུར་རྒྱུ་ལས་གཞན་འགྲོ་ས་མེད། དེ་ལས་ཁ་ཁྱུ་སིམ་པའི་ས་གནསཤིག་ཏུ་ཕྱིན་ཏེ་སྐྱེ་བ་ཕྱི་མ་རྣམས་ཀྱི་བདེ་བའི་དོན་དུ་དཀའ་སྤྱད་སྒོམ་སྒྲུབ་ལ་མ་བརྩོན་ན་བྱུང་མ་སོང་སྙམ་པའི་བསམ་བློ་ངོ་མཚར་ཅན་ཞིག་སྐྱེས།

དེ་ནས་ཡང་ཕེབས་སྐབས་ལམ་ཟུར་དུ་མི་ནད་པ་ན་ཟུག་གིས་དབུགས་ཧལ་ཞིང་། ལུས་པོ་སྒུལ་མི་ཐུབ་པ་རོ་དང་འདྲ་བ་ཞིག་གཟིགས་པས། གཞོན་ནུའི་ཐུགས་ལ། ཨ་ཙི། ངའི་ད་ལྟའི་

ལུས་འདི་ག་ཚོད་ཐང་པོ་ཡོད་བསམས་ཀྱང་ན་རྒྱུ་ཆ་རྒྱུ་འདི་ལྟ་བུ་ཡོད་པས་རྒྱལ་སྲིད་དང་། རྒྱུ་ནོར་ལོངས་སྤྱོད་ལ་སེམས་ཆགས་ཀྱང་སྙིང་པོ་མི་འདུག་དགོངས།

དེའི་དུས་སུ་མི་རོ་ཞིག་གོས་དཀར་གྱིས་བཏུམས་ཤིང་། མེ་ཏོག་གི་ཕྲེང་བས་གཡོགས་པ་རྒྱུག་ཁྲིར་བཞག་སྟེ་མི་བཞིས་འཁུར་ནས་མདུན་དུ་སོང་བ་དང་། དེའི་རྗེས་སུ་འདས་པོ་འདིའི་ནང་མི་སྤུན་མཆེད་རྣམས་སྡུག་བསྔལ་གྱིས་མནར་ནས་ངུ་གིན་ངུ་གིན་ཡོང་བ་གཟིགས་པས་གཞོན་ནུའི་ཐུགས་ལ། ཨ་ཙི། ངའི་ད་ལྟའི་ལུས་འདི་ག་ཚོད་བརྟན་པོ་ཡོད་བསམ་ན་ཡང་མཐའ་མ་འདི་མ་གཏོགས་འགྲོ་ས་མེད་ཅིང་། མི་ཡུལ་འདིར་སྡོད་པའི་རིང་ལ། རང་གིས་དགེ་སྡིག་གི་ལས་གང་བྱས་པ་རྣམས་རང་གི་སེམས་སྟོང་ངམ་རྣམ་ཤེས་དང་མཉམ་དུ་འགྲོགས་ཏེ་སྲིད་པ་བར་དོའི་གནས་སུ་འགྲོ་བ་དང་། ལུས་པོ་ནི་ཤིང་དང་རྡོ་སོགས་དང་འདྲ། མི་སུ་འདྲ་ཞིག་ཡིན་རུང་གསོན་པོར་སྡོད་སྐབས་རང་ཉིད་ལ་བདེ་བ་ཐོབ་པར་འདོད་ཀྱང་མ་ཐོབ་ཅིང་ སྡུག་བསྔལ་མི་འདོད་ཀྱང་ཆུ་མོའི་རྒྱུན་ནང་བཞིན་གཅིག་རྗེས་གཉིས་མཐུད་ཀྱིས་མྱོང་དགོས་པའི་ལུས་འདི་ལ་སྙིང་པོ་ག་རེ་ཡོད། འདི་ལྟ་བུར་སེམས་ཆགས་ནས་བསྡད་ན་ཕན་ཐོགས་གང་ཡོད་དགོངས་ཏེ་འཛིག་རྟེན་འཁོར་བ་འདིར་སེམས་གཏིང་ནས་ཞེན་པ་ལོག་པར་གྱུར་པའི་སྐབས། རིགས་རུས་གཙང་མའི་ལྷ་ཡི་སྤྲུལ་པ། དམར་སེར་མདོག་ཅན་གྱི་ཆོས་གོས་གྱོན་པའི་གྲྭ་པ་ཞིག་གིས་ཕྱག་ཏུ་ལྷུང་བཟེད་བསྣམས་ནས་ཕེབས་པ་ཞིག་གཟིགས་པས། མི་དེ་ལ་ཡིད་སྨོན་སྐྱེས་ཤིང་སེམས་ཀྱང་རབ་ཏུ་དགའ་ནས་དེ་ལྟ་བུ་ཞིག་བྱ་འདོད་ཤིན་ཏུ་ཆེ་བར་གྱུར་རོ། དེ་རྣམས་ཀྱི་ལོ་རྒྱུས་ཤིང་རྟའི་ཁ་ལོ་བས་རྒྱལ་པོ་ཟས་གཙང་མར་ཞུས་པས། རྒྱལ་པོས་སྲས་གཞོན་ནུ་དེ་ཆོས་བྱེད་དུ་མི་འགྲོ་བར་རྒྱལ་པོ་བྱས་ནས་སྡོད་རྒྱུའི་ཆེད་དུ། སྐྱིད་པོ་བྱས་བཞག་པ་གནང་ཡང་གཞོན་ནུས་དེ་དག་ལ་སེམས་གཏན་ནས་མ་ཆགས་པར་གཞན་གྱི་དགའ་ངལ་མཁྱེན་ཐབས་ཀྱིས་དབུལ་ཕོངས་རྣམས་ལས་ཀ་བྱེད་སར་གཟིགས་པར་ཕེབས། དེར་ཞིང་པ་རྣམས་ངོ་གདོང་གི་མདོག་སྐྱ་བོ་དང་། མགོ་སྐྲ་ཐམས་ཅད་ཐལ་བས་ཁེངས་ཤིང་། རྐང་ལག་རྣམས་སེར་ཀ་གས་པ་མ་ཟད། གྲོད་ཁོག་ལྟོགས་པ་དང་ཁ་སྐོམ་པ་སོགས་ཀྱི་སྡུག་བསྔལ་མང་པོ་གཟིགས་པས། དེ་དག་ལ་སྙིང་རྗེ་ཚད་མེད་འཁྲུངས་ཏེ་བརྩེ་བ་ཆེན་པོས་ཟས་གོས་སོགས་ཀྱི་སྦྱིན་པ་མང་

ཕོ་བཏང་ནས་དབྱུལ་ཞིང་ཕོངས་པའི་དཀའ་ངལ་རྣམས་མེད་པར་བཟློས་ནས་ཕོ་བྲང་དུ་ཕྱིར་ཕེབས་གནང་།

ལམ་བར་དུ་ཉི་མས་འཚིག་པར་བརྟེན། ཉེ་འགྲམ་དུ་ནགས་ཚལ་གྱིས་ཁེངས་པའི་ས་ཆ་ཁྱུ་སིམ་པོ་དང་སྐྱིད་སྣང་དོད་པོ་ཞིག་ཡོད་པ་གཟིགས་ཤིང་། ཤིང་རྟ་ལས་བབས་ཏེ་ཤིང་འཛམ་བུའི་གྲིབ་ནག་ཆེན་པོ་ཞིག་ཡོད་པའི་འོག་ཏུ་ངལ་གསོའི་ཚུལ་དུ་བཞུགས། གང་ཙམ་སོང་རྗེས་ཉི་མ་ནུབ་ཕྱོགས་སོང་ནས་ཤིང་སྡོང་གཞན་རྣམས་ཀྱི་གྲིབ་ནག་ཉི་མའི་འཁོར་ཕྱོགས་དང་མཉམ་དུ་འགྱུར་བ་འགྲོ་གི་ཡོད་ཀྱང་གཞོན་ནུ་དོན་གྲུབ་ལ་ཕོག་པའི་ཤིང་འཛམ་བུའི་གྲིབ་ནག་དེ་རང་འཇགས་གནས་པ་ལས་འགྱུར་བ་འགྲོ་གི་མེད། དེ་ཉིན་ཏག་ཏག་ཡབ་རྒྱལ་པོ་ཡང་རང་གི་འཁོར་གཡོག་རྣམས་འཁྲིད་དེ་ས་གནས་དེར་སྒྲོ་འཚམ་ལ་ཕེབས་པས་ཉི་མས་འཚིག་སྟེ་གྲིབ་ནག་འོག་སྐྱུ་ངལ་གསོས་པར་ཕེབས་པས། ཤིང་འཛམ་བུའི་གྲིབ་ནག་འགྱུར་ལྡོག་མེད་པ་དེ་གཟིགས་པས་ཡ་མཚན་སྐྱེས་ཤིང་རྒྱལ་སྲས་ལ་གུས་པས་ཕྱག་འཚལ་ དེ་ནས་ཡབ་སྲས་རྣམ་གཉིས་མཉམ་དུ་ཕེབས། གྲོང་ཁྱེར་གྱི་ནུབ་དུ་མི་གྲོངས་པའི་ཕུང་པོ་བཞ་གཏོར་བྱེད་སའི་དུར་ཁྲོད་དུ་མི་རོ་མང་པོ་ཕུང་གསོག་བརྒྱབ་ནས་བཞག་ཡོད་པ་གཟིགས་པས། གཞོན་ནུས་འཁོར་གཡོག་རྣམས་ལ། ཁྱེད་ཚོ་གཟིགས་དང་། ང་ཚོའི་ལུས་འདི་ག་ཚོད་ཀྱི་ཡག་པོ་དང་ཐང་པོ་ཡོད་ཀྱང་། མཐའ་མ་དེ་ལྟ་བུ་ལས་འགྲོ་ས་མེད་པ་མཐོང་བཞིན་དུ་ད་དུང་འཇིག་རྟེན་འཁོར་བ་འདི་ལ་སེམས་ཆགས་པ་ནི་ག་རེ་བསམ་གྱི་ཡོད་དམ།

བྱ་ཕོ་རོག་དང་། བྱ་རྒོད་པོ་དང་། སྤྱན་གཟན་ཕ་ར་དང་། སྤྱང་ཀི་ལ་སོགས་པས། ལྕེ་ལེབ་དང་། ནུ་མ་དང་། རྒྱུ་མ་དང་། སྙིང་དང་། ཤ་ཁྲག་ལ་སོགས་ཏབ་ཐོབ་རྒྱུག་བཞིན་ཟ་བ་འདི་ལ་ལྟོས་དང་། ཞེས་གསུངས་ཤིང་འཁོར་བ་ལ་དགའ་ཞེན་དང་སེམས་ཆགས་མཁན་རང་གི་ཡབ་ལ་སོགས་པའི་ཉོན་མོངས་པའི་སྐྱེ་བོ་དེ་དག་གིས་འཁོར་བ་སྡུག་བསྔལ་གྱི་རྒྱ་མཚོ་འདི་ནས་ཐར་ཐབས་མ་བྱས་པར་ད་དུང་སྡུག་བསྔལ་གྱི་རྒྱུ་གསོག་རྒྱུར་དགའ་ཞེན་དང་འབད་བརྩོན་དེ་འདྲ་བྱེད་ཀྱི་འདུག་པས་ད་གང་དྲག་དགོངས་བཞིན་དུ་གྲོང་ཁྱེར་དུ་ཕེབས། འོན་ཀྱང་ཡབ་རྒྱལ་

པོ་ནི་གཞོན་ནུ་དོན་གྲུབ་ཀྱི་དགོངས་པ་དེ་མ་མཁྱེན་པའི་ཁར་ད་དུང་རྒྱལ་སྲིད་བཟུང་རྒྱུའི་བསམ་བློ་ཧ་ཁོ་ན་ལས་མེད་པར་བརྟེན་གཞོན་ནུ་དོན་གྲུབ་ཕྱི་ལ་གྲྭ་པ་བྱེད་པར་མ་འགྲོ་བའི་སླད་རི་དྭགས་སྐྱེས་ལ་སོགས་ཕྱོན་བསྡོམས་བུ་མོ་མཛེས་མ་དྲུག་ཁྲི་དྲུག་སྟོང་ཙམ་རྒྱལ་སྲས་གཞོན་ནུ་དོན་གྲུབ་ཀྱི་བཙུན་མོར་བླངས་ནས་འཇིག་རྟེན་འཁོར་བ་འདིར་སེམས་ཆགས་ཐབས་གནང་། རྒྱལ་སྲས་གཞོན་ནུ་དོན་གྲུབ་ནི་ཁུ་སིམ་པའི་ནགས་སུ་ཕེབས་རྒྱུའི་དགོངས་པ་ཁོ་ན་བཞེས་ནས་བཞུགས་ དེར་མ་འོངས་མངོན་ཤེས་ཅན་གྱིས་གཞོན་ནུ་དེ་ནི་སང་ཉིན་འཁོར་ལོས་སྒྱུར་བའི་རྒྱལ་པོའམ། ཡང་ན་གྲྭ་པ་བྱེད་པ་སོགས་གང་ལྟར་གནས་ཚུལ་ཆེན་པོ་ཞིག་ཡོང་རྒྱུ་རེད་འདུག་རེད་ཅེས་ཞུས་པས། ཡབ་རྒྱལ་པོས་གཞོན་ནུ་དེ་གྲྭ་པ་བྱེད་པར་འགྲོ་རྒྱུ་རེད་བསམ་པའི་དོགས་པ་ཆེན་པོས་ཕོ་བྲང་གི་སྒོ་ཐམས་ཅད་ལ་སྒོ་སྲུང་བ་བཞག་པ་དང་ རང་ཉིད་གྲོང་ཁྱེར་གྱི་དཀྱིལ་དུ་དམག་མི་འཁྲིད་དེ་ཕར་ཚུར་འགྲོ་མི་རྣམས་ལ་དོ་དམ་བྱས་ནས་བསྡད། ཕོ་བྲང་གི་ནང་སྒོ་རྣམས་ལ་རྒྱལ་པོ་རང་ཉིད་ཀྱི་སྐུ་མཆེད་བྲེའོ་ཟས་སོགས་ཁག་བགོས་ནས་བཞག །དེའི་སྐབས་བཙུན་མོ་གྲགས་འཛིན་མར་རྒྱལ་སྲས་གཞོན་ནུ་དོན་གྲུབ་ཀྱི་སྦྲུ་གུ་ཞིག་ཀྱང་འཁོར།

དེ་ནས་རྒྱལ་སྲས་གཞོན་ནུ་དོན་གྲུབ་ཆོས་བྱེད་པར་ཕེབས་རྒྱུའི་ཉིན་མཐའ་མའི་དགོང་མོར་བཙུན་མོ་གྲགས་འཛིན་མའི་རྨི་ལམ་དུ་རང་ཉིད་བཙུན་མོའི་གོ་གནས་མཚོན་པའི་བཞུགས་ཁྲི་དང་། རིན་ཐང་ཅན་གྱི་རྒྱན་ཆ་སོགས་ཆག་པ་དང་། རང་གི་གཟི་བརྗིད་རྣམས་མེད་པར་འགྱུར་བ། ཉི་མ་དང་ཟླ་བ་སོགས་ནུབ་པ་སོགས་ཀྱི་རྨི་ལམ་བཏང་། གཉིད་སད་ནས་རྒྱལ་སྲས་ལ་ངའི་རྨི་ལམ་ཡག་པོ་མི་འདུག་ཅེས་སེམས་དངངས་འཚབ་ཆེན་པོས་ཞུས་པས་རྒྱལ་སྲས་ཀྱིས་ཞལ་འཛུམ་དང་། འཁོར་བ་འདི་ཡི་རྨི་ལམ་ལ་བདེན་པ་མེད། ང་མདང་དགོང་རྨི་ལམ་ཡག་པོ་ཞེ་དྲག་རྨིས་བྱུང་། ངའི་ལྟེ་བ་ནས་ལྗོན་ཤིང་སྐྱེས་ཏེ་ནམ་མཁའ་ཐམས་ཅད་ལ་ཁྱབ་པ་དང་རི་ཡི་རྒྱལ་པོ་རི་རབ་ལ་སྔས་མགོ་བྱས་ནས་ཉལ་བ། ཤར་ནུབ་ཀྱི་རྒྱ་མཚོ་ཆེན་པོ་གཉིས་ལག་པ་གཉིས་ཀྱིས་བཟུང་བ་དང་། དེ་བཞིན་རྐང་པས་ལྷོ་ཡི་རྒྱ་མཚོ་བཟུང་བའི་རྨི་ལམ་བཏང་བྱུང་བས་ཁྱེད་སེམས་ཁྲལ་བྱེད་མི་དགོས་ཞེས་གསུངས་པས། བཙུན་མོ་དེ་ཙུང་ཟད་བློ་བདེ་བར་གྱུར་ནས་གཉིད་ཉལ། ཕྱི་ནང་སྒོ་སྲུང་བ་རྣམས་ཀྱང་ཤི་བ་ནང་བཞིན་གཉིད་

ཁུག་ནས་ཡོད་པས། དེའི་སྐབས་སུ་ལྷ་ཚངས་པ་དང་། བརྒྱ་བྱིན་ལ་སོགས་པས། ལྷའི་བུ་འགྲོ་མགྱོགས་ལ་སྟོབས་ཤུགས་དང་ལྡན་པ་བཞི་རྒྱལ་སྲས་གཞོན་ནུར་རོགས་པ་བྱེད་པར་བཏང་། དེ་དག་གིས་མི་རྣམས་གཉིད་ཀྱིས་ར་བཟི་བ་ནང་བཞིན་དུ་བཟོས། དེ་ནས་བརྒྱ་བྱིན་གྱིས་རྒྱལ་སྲས་བཞུགས་སའི་ཕོ་བྲང་ནས་ཕྱིའི་ལམ་བར་དུ་རིན་པོ་ཆེའི་ཐེམ་སྐས་འཛུགས་སུ་བཅུག རྒྱལ་སྲས་ཀྱིས་འདུན་པ་ཞེས་པའི་ཤིང་རྟའི་ཁ་ལོ་བ་བོས་ཏེ་རྟ་མཆོག་བསྔགས་ལྡན་ཞེས་པ་དེར་ཞོན་གཉིས་བཞོན། སྐབས་དེར་ལྷས་ཞོན་གཉིས་རྟ་དང་བཅས་པ་ནམ་མཁའ་ལ་བཀྱག་སྟེ། ཡབ་རྒྱལ་པོ་དང་སྲུན་ཉེ་འཁོར་ཐམས་ཅད་ལ་གཡས་སྐོར་ཞིག་གནང་ནས་ཁྱེད་རྣམས་དགོངས་པ་མ་ཚོམ་ཞེས་གསུངས་ཏེ་ཐེབས།

སྐབས་དེར་ཤཱཀྱ་མིང་ཆེན་གཉིད་སད་དེ་བལྟས་པས་ནམ་མཁར་འོད་སྣོར་སྣོར་ཞིག་མཐོང་བས་ནམ་མཁའི་ཟླ་བ་རེད་བསམས། ཡིན་ནའང་དེར་ཡ་མཚན་སྐྱེས་ནས་ཞིབ་པར་ལྟ་སྐབས། དེ་ནི་རྒྱལ་སྲས་གཞོན་ནུ་དོན་གྲུབ་ཡིན་པ་གསལ་པོར་མཐོང་བས་ཕོས་ངུ་བཞིན་དུ། གཞོན་ནུ་ཁྱེད་རྒྱལ་སྲིད་དང་། བཙུན་མོ། ཡབ་རྒྱལ་པོ་དང་སྲུན་མཆེད་སོགས་ཐམས་ཅད་བློས་བཏང་ནས་ཐེབས་ན་ཡག་པོ་མ་རེད། ཅེས་སྐད་ཤུགས་ཆེན་པོས་ཞུས་པས། རྒྱལ་སྲས་ཀྱིས་གསན་ནས་ལན་དེ་ལྟར་གསུངས་པར། ཕ་མ་སྲུན་མཆེད་དང་། དགའ་ཉེ་གྲོགས་པོ་སོགས་ཀྱིས་བསྡམས་པའི་ཐག་པ་དེ་མ་བཅད་ན། ཕྱིན་ཅི་ལོག་པའི་བདེ་བར་སེམས་ཆགས་ནས་དགའ་བའི་ལུས་འདི་འཇིག་པར་ངེས་ རང་གི་ཡུལ་ལ་ཆགས་པའི་ཆགས་སེམས་ནི་དུག་གིས་གཟིར་བ་དང་འདྲ། བདེ་བའི་གོ་སྐབས་དང་བྲལ་བའི་འཁོར་བ་འདི་ལ་སེམས་ཆགས་པ་ནི་དུག་སྦྲུལ་ལག་ཏུ་བཟུང་ནས་རང་གི་མགོ་བོར་དཀྲིས་ཏེ་རང་ཉིད་གསོད་པ་དང་འདྲ། སྡིག་པ་མི་དགེ་བའི་ལས་བྱེད་པ་ནི་དུག་གི་ཤིང་བཟས་ནས་མེའི་དོང་པོའི་ནང་མཆོངས་པ་ནང་བཞིན་རང་ཉིད་ངན་འགྲོར་སྐྱེས་སུ་འཇུག་པ་ཡིན། དེ་འདྲ་སོང་ཙང་ཐར་པའི་ལམ་འཚོལ་བའི་ཁྱུ་སིམ་གྱི་ས་ཆ་ནི་བདུད་རྩིའི་ཁང་བཟང་དང་འདྲ་གསུངས་ཏེ་ཐེབས་སོ།

གནས་ཚུལ་འདི་མིང་ཆེན་གྱིས་རྒྱལ་པོ་དང་བློན་འབངས་རྣམས་ལ་བཤད་པས་ཁོང་

ཐམས་ཅད་ཏ་ལས་ཞིང་ཏོན་འཐོར་པ་དང་། བཙུན་མོ་རྣམས་ཀྱང་སེམས་སྐྱོ་ནས་ངུ་བཞིན་བསྡད། རྒྱལ་སྲས་དང་ཁ་ལོ་བ་འདུན་པ་ཕོང་གཉིས་མཆོད་རྟེན་རྣམ་དག་དྲུང་དུ་འཁྱོར་ནས་རྟ་ལས་བབས་ཏེ། རྒྱན་གོས་དང་རྟ་མཆོག་བསྡུགས་ལྡན་སོགས་འདུན་པ་ལ་གནང་ནས་ཞལ་འཛུམ་མདངས་དང་བཅས་གསུངས་པར་ ཁྱོད་རྟ་དང་རྒྱན་གོས་རྣམས་འཁྱེར་ཏེ་ཕོ་བྲང་དུ་ལོགས་ཤིག །ད་ནི་ང་ལ་སེམས་ལ་སྐྱོན་གཏོང་མཁན་གྱི་རྒྱུ་ནོར་འདི་ཚོ་དགོས་པ་མེད། ནགས་ཚལ་འདིའི་ནང་ང་རང་གཅིག་པུ་སེམས་པ་ལྷོད་ལྷོད་བྱས་ནས་བསྡད་རྒྱུ་ཡིན། དང་པོ་སྐྱེ་དུས་ནས་ང་རང་གཅིག་པུ་སྐྱེས་པ་རེད། མཐའ་མ་འཆི་ཡང་ང་རང་གཅིག་པུར་འཆི་རྒྱུ་རེད་འཁོར་བ་སྡུག་བསྔལ་གྱི་རྒྱ་མཚོ་འདི་ནས་ཐར་བར་བྱས་ཏེ་གཏན་གྱི་བདེ་བའི་དོན་དུ་འབད་རྩོན་བྱེད་རྒྱུ་ཡིན། ཞེས་གསུངས་ཏེ་རང་གི་དབུ་སྐྲ་རང་གིས་བཅད་དེ་ནམ་མཁའ་ལ་འཕངས་པ་བརྒྱ་བྱིན་གྱིས་བླངས་ཏེ་གུས་བཀུར་མཆོན་ཆེད་ལྷ་ཡུལ་དུ་འཁྱེར་ནས་དབུ་སྐྲ་བླངས་པའི་མཆོད་རྟེན་བཞེངས། དེ་ནས་ཁ་ལོ་བ་འདུན་པ་ཡིད་སྐྱོ་ནས་མཆི་མ་འདོན་བཞིན་རྒྱན་གོས་དང་རྟ་ལ་སོགས་པ་འཁྱེར་ཏེ་ལོག་གོ།

རྒྱལ་སྲས་ལ་བརྒྱ་བྱིན་གྱིས་ངུར་སྨྲིག་ཏེ་མདོག་དམར་སེར་གྱི་ཆོས་གོས་ཤིག་ཕུལ་ཞིང་ རྒྱལ་པོའི་ན་བཟའ་རྣམས་ཕར་བླངས་ཏེ་ན་བཟའ་བླངས་པའི་མཆོད་རྟེན་ཞིག་ཀྱང་བཞེངས་དེ་ལྟར་བཅོམ་ལྡན་འདས་མི་ཡུལ་དུ་ཕེབས་པ་དང་། དེ་ནས་སྡུག་བསྔལ་རྣམས་གཟིགས་པས་དེ་ལས་ཐར་ཐབས་སུ་ཁྲུ་སིམ་པའི་ས་ཆར་ཕེབས་ནས་ཆོས་ལ་སློབ་སྦྱོང་གནང་སྟེ་གཞན་སུས་ཀྱང་བྱེད་མི་ཐུབ་པའི་ནང་པ་སངས་རྒྱས་པའི་ཆོས་ཞིག་གསར་གཏོད་གནང་བ་དེར་མི་ཐམས་ཅད་ཡིད་སྨོན་སྐྱེས་ཤིང་དད་པར་གྱུར་པ། བསོད་ནམས་དགེ་བའི་ལས་ལ་རྩོན་ཞིང་ སྡིག་པ་མི་དགེ་བའི་ལས་ཐམས་ཅད་སྤངས་ཏེ་ཀུན་གྱིས་བསྟོད་བསྔགས་བྱེད་པར་འོས་པའི་མཛད་པ་དེ་ལྟ་བུ་བསྟན་ནས་འབྲས་བུ་སངས་རྒྱས་ཀྱི་གོ་འཕང་ཐོབ་པའི་དོན་དུ་རང་ཉིད་ཀྱི་ཐོབ་གོ་གནས་དང་། རྒྱ་དཔལ་འབྱོར། སྤུན་དགའ་ཉེ་སོགས་ལ་ཆགས་སེམས་སྤངས་པའི་ཚུལ་བསྟན་གནང་བ་རེད།།

ཉེར་དྲུག་པ། བདུད་བཅོམ་པའི་རྟོགས་བརྗོད།

ནཻ་རཉྫ་ནར་ལོ་དྲུག་དཀའ་བ་སྤྱད།

མཐར་ཐུབ་བདུད་བཅོམ་རྫོགས་པའི་སངས་རྒྱས་ཐོབ།

༄༅། །དེ་ནས་རྒྱལ་སྲས་གཞོན་ནུ་དོན་གྲུབ་ཆུ་བོ་ནཻ་རཉྫ་ནའི་དྲུང་གི་ཁུ་སིམ་པའི་ས་ཆ་ཞིག་ཏུ་བྱང་ཆུབ་ལྗོང་ཤིང་ཆེན་པོ་ཞིག་གི་འོག་ཏུ་བཞུགས་ཏེ་ཉིན་རེར་ཞལ་ལག་གི་ཚུལ་དུ་འབྲས་འབྲུ་བདུན་རེ་མཆོད་ནས་ལོ་གཉིས་བཞུགས། དེ་ནས་འབྲས་རྫོག་རེ་རེ་མཆོད་ནས་ལོ་གཉིས་བཞུགས། ཞལ་ལག་རྩ་བ་ནས་མ་མཆོད་པར་ལོ་གཉིས་བཞུགས་པ་བཅས་བྱང་ཆུབ་ལྗོན་ཤིང་དེའི་འོག་ལ་ཀྱོན་བསྡོམ་ལོ་དྲུག་རིང་དཀའ་ཐུབ་ཚད་མེད་སྤྱད་གནང་བས། མཐར་སྐུ་ལུས་བསྐམ་སྙེ་ཤིང་སྡོང་གོག་པོ་ལྟར་སྦྲང་བུའི་ཚང་བསགས་ནས་ཡོད་པ་ལ། བ་ལྫུགས་འཚོ་མཁན་ཕྲུ་གུ་རྣམས་ཀྱིས་མི་རོ་སྐམ་པོ་འདི་མར་མ་རིལ་བར་བཅོག་པོར་བསྡད་པ་ཡ་མཚན་ཆེ་བ་ལ་ཞེས་ཟེར་ནས། ལྕགས་རིང་པོ་མེ་ལ་བསྲེགས་ནས་དམར་པོ་བཟོས་ཏེ་རྒྱལ་སྲས་ཀྱི་སྙན་ཚོག་ལ་བཙུགས་ནས་ཨི་ཁྲུང་མང་པོ་ཕྱུག་ཀྱང་འགྱུལ་སྐྱོད་མ་བཏང་བར་བཞུགས། རྒྱལ་སྲས་བྱང་ཆུབ་སེམས་དཔའི་ཡུམ་སྒྱུ་འཕྲུལ་མ་ལྷ་ཡུལ་དུ་ཡོད་པས་གཟིགས་ཏེ་ཐུགས་ཀྱིས་མ་བཟོད་པར་འཁོར་དང་བཅས་ནམ་མཁའ་ནས་བབས་ནས་གཞོན་ནུའི་མདུན་དུ་ཕེབས་ཏེ་མིག་ཆུའི་ཆར་པ་བབས་པས་དེ་དག་མཆོར་གྱུར་ཏེ་དཀའ་སྡུག་སེལ་རོགས་གནང་། སྐབས་དེར་རྒྱལ་སྲས་བྱང་ཆུབ་སེམས་དཔས་ཡུམ་ཐུགས་སེམས་ཤིན་ཏུ་སྐྱོ་ནས་ཡོད་པ་གཟིགས་ཏེ་སྨྲས་པ། ཨ་མ་ལགས། ང་ནི་མགྱོགས་མྱུར་སངས་རྒྱས་ཀྱི་གོ་འཕང་འཐོབ་རྒྱུ་ཡིན་པས་ཁྱེད་ཐུགས་ཁྲལ་གནང་མི་དགོས། ཞེས་གསུངས་པས། ཡུམ་སྒྱུ་འཕྲུལ་མ་དགའ་ནས་ལྷ་ཡུལ་དུ་ལོག་ཕེབས། དེ་ནས་བྱང་ཆུབ་སེམས་དཔའི་ཐུགས་ལ། ཆོས་ལག་ལེན་ཡག་པོ་བྱེད་པར་ལུས་པོ་ཐང་པོ་དགོས་རྒྱུ་གལ་ཆེན་པོ་འདུག །མ་ཟད་ང་དང་འདྲ་བའི་ཐར་པ་འདོད་མཁན་གྱི་མི་རྣམས་ལ་ཡང་ངས་ཆོས་སློབ་དགོས་པས་ཁ་ལག་མ་ཟས་ན་ལུས་པོ་འཚོ་མི་ཐུབ་པས་ལས་དོན་དེ་དག་བསྒྲུབ་ཐུབ

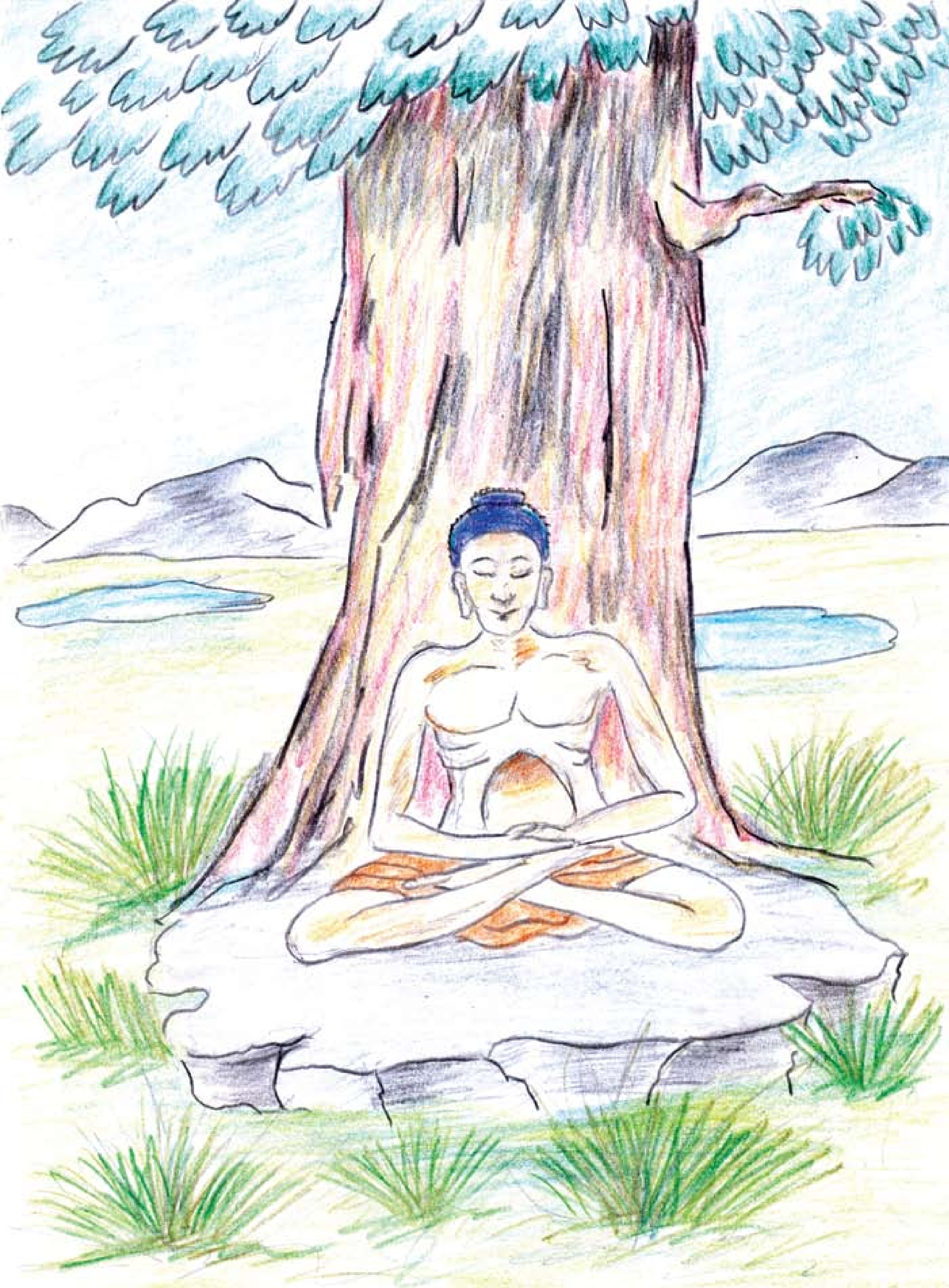

ཀྱི་མ་རེད་དགོངས་ནས་ཞལ་ལག་མཆོད།

དེའི་སྐབས་སྡེ་གདོང་ཞེས་པའི་ལུང་པ་ཞིག་ལ་ཁྱིམ་བདག་སྡེ་ཟེར་བ་ཞིག་ཡོད། ཁྱིམ་བདག་སྡེ་ལ་བུ་མོ་གཉིས་ཡོད་ཅིང་བུ་མོ་ཀུན་པའི་མིང་ལ་དགའམ་ཟེར་བ་དང་། ཆུང་བའི་མིང་དགའ་སྟོབས་མ་ཟེར་གྱི་ཡོད། དེ་གཉིས་པོས་རྒྱལ་སྲས་གཞོན་ནུ་དོན་གྲུབ་ཀྱི་སྔོན་མ་རྒྱལ་སྲས་གནང་ནས་བཞུགས་པའི་ལོ་རྒྱུས་རྣམས་གོ་བ་ལས་རྗེས་སུ་གྲྭ་པ་གནང་བ་མཐེས་པར་རྒྱལ་སྲས་ཀྱི་བཙུན་མོ་བྱེད་པའི་ཆེད་དུ་ལོ་བཅུ་གཉིས་རིང་ཕྱིའི་སྤྱོད་པ་དང་ནང་གི་ཡོན་ཏན་སྦྱངས་ཤིང་དུས་རྟག་ཏུ་རྒྱལ་སྲས་ཀྱི་བཙུན་མོ་བྱ་རྒྱུའི་སྨོན་ལམ་བཏབ་པ་ལ། དཀར་ཕྱོགས་ཀྱི་ལྷ་ཞིག་གིས། ཁྱོད་གཉིས་ཀྱི་སྨོན་ལམ་དེ་འགྲུབ་པར་འདོད་ན། ནྲང་སྲོང་དཀའ་ཐུབ་ལ་གནས་པ་གཉིས་ཡོང་བ་ཡོད་པས་དེ་གཉིས་ལ་འོ་མའི་ཐུག་པ་ཕུལ་ནས་སྨོན་ལམ་ཐོབ་ཅིག་ཅེས་ལུང་བསྟན་གནང་། བུ་མོ་དེ་གཉིས་ཀྱིས་བ་ཕྱུགས་མདོག་དམར་སེར་ཡིན་པ་ལྔ་བརྒྱ་ཐམ་པའི་འོ་མ་བཞོས་པའི་སྤྲི་རྣམས་དབྱེ་བ་ཕྱེས་ཏེ་ཤེལ་སྣོད་ཆེན་པོ་ཞིག་ནང་འོ་ཐུག་བསྐོལ་ནས་སྨོན་ལམ་བཏབ་སྡེ་བཞག །སང་ཉིན་དེར་བལྟས་པས་འོ་ཐུག་ནས་འོད་ཟེར་འཕྲོ་བ་དང་། དྲི་མ་ཞིམ་ལ་འོ་ཐུག་གི་ཁ་ནས་བཀྲ་ཤིས་རྟགས་བརྒྱད་ཀྱི་རི་མོ་ཡང་ཁྲ་ལྷམ་མེར་གསལ་བ་སོགས་ཡ་མཚན་ཆེ་བའི་གནས་ཚུལ་མང་པོ་མཐོང་། དེའི་ཚེ་ཚངས་པ་དང་བརྒྱ་བྱིན་གཉིས་བྲམ་ཟེའི་གཟུགས་སུ་སྤྲུལ་ནས་འོངས་པས། བུ་མོ་དེ་གཉིས་དགའ་བཞིན་དུ་འོ་ཐུག་ཕུལ་སྐབས། བརྒྱ་བྱིན་གྱིས་ཚངས་པ་ལ་མཛུབ་མོ་བཙུགས་བཞིན། སྔོན་ལ་ཕོང་ལ་ཕུལ་ཟེར་བས་བུ་མོ་དེ་གཉིས་ཀྱིས་སྔོན་ལ་ཚངས་པ་ལ་ཕུལ། ཚངས་པས་ང་ལ་ཕུལ་བ་ལས་གཙང་རིགས་ཀྱི་ལྷ་རྣམས་ལ་ཕུལ་ན་བསོད་ནམས་ཆེ་བ་ཡོད་ཟེར། གཙང་རིགས་ཀྱི་ལྷ་རྣམས་ཀྱིས་ནམ་མཁའ་ནས་གཟུགས་བསྟན་ཏེ་བུ་མོ་གཉིས་ལ། ཁྱོད་གཉིས་ཀྱིས་ཆུ་ཀླུང་ནཻ་རཉྫ་ན་ཟེར་བའི་ས་ཆ་ལ། བྱང་ཆུབ་སེམས་དཔའ་ཞིག་ཞལ་ལག་མ་མཆོད་པར་སྒོམ་སྒྲུབ་ནས་བཞུགས་ཡོད་པས་དེ་ལ་ཕུལ་ན་བསོད་ནམས་ཆེ་ཟེར།

བུ་མོ་དེ་གཉིས་ཀྱིས་འོ་མའི་ཐུག་པ་དེ་རིན་པོ་ཆེའི་སྣོད་ཞིག་ཏུ་བླུགས་ནས་བྱང་ཆུབ་

སེམས་དཔའ་ལ་ཕྱུལ། བྱང་ཆུབ་སེམས་དཔས་འོ་ཐུག་ཕར་བཞེས་ནས། ཁྱོད་གཉིས་ཀྱིས་སྦྱིན་པ་བཏང་ནས་བསམ་འདུན་ག་རེ་ཡོད་དམ། ཞེས་བཀའ་དྲི་གནང་བར། བུ་མོ་དེ་གཉིས་ཀྱིས། ང་གཉིས་ནི་ཡུལ་སེར་སྐྱ་ཞེས་པར་རྒྱལ་པོ་ཟས་གཙང་མའི་སྲས་གཞོན་ནུ་དོན་གྲུབ་ཀྱི་བཙུན་མོ་བྱེད་འདོད་ཆེན་པོ་ཡོད། ཅེས་ཞུས། བྱང་ཆུབ་སེམས་དཔའ་ནི། མེ་ཏོག་པདྨ་འདམ་བག་ནང་དུ་སྐྱེས་ཀྱང་འདམ་བག་གིས་མ་འགོས་པ་ནང་བཞིན། འདོད་ཆགས་ལ་སོགས་པས་སེམས་པར་འགྱུར་མི་ཐུབ། བུ་མོ་ཁྱོད་གཉིས་ཀྱིས་རྒྱལ་སྲས་གཞོན་ནུ་དོན་གྲུབ་དེ་གྲྭ་པ་བྱས་པ་ཤེས་མ་བྱུང་ངམ་ཞེས་དྲིས་པར། ཕོང་གཉིས་ནས་ཧང་སངས་པའི་རྣམ་འགྱུར་ཞིག་བསྟན་ཞིང་བསམ་བློ་གང་ཙམ་བཏང་རྗེས། འོ་ན་སྦྱིན་པའི་ཕན་ཡོན་འདི་གཞོན་ནུ་དེ་སངས་རྒྱས་ཀྱི་གོ་འཕང་ཐོབ་པའི་རྒྱུ་རུ་འགྱུར་བར་ཤོག་ཅེས་སྨོན་ལམ་བཏབ། དེ་ནས་བྱང་ཆུབ་སེམས་དཔས་འོ་ཐུག་དེ་མཆོད་པས་སྐུ་ལུས་ཀྱི་སྟོབས་སྔར་ལས་རྒྱས་ཏེ་ནགས་ཚལ་དེ་ནས་ཕེབས་ཏེ་རི་མཐོན་པོ་ཞིག་གི་རྩེར་འཛེགས་ནས་ཞབས་གཉིས་སྐྱིལ་ཀྲུང་དུ་བཞུགས་སྐབས་རི་དེ་ཉིལ་ནས་འཁོད་སྙོམས་པའི་ས་གཞིར་གྱུར། དེར་བྱང་ཆུབ་སེམས་དཔའ་ཐུགས་བློ་མ་བདེ་བར། ཨ་ཙི། ང་ནི་སྡིག་པ་ཤིན་ཏུ་ཆེ་བའི་མི་ཞིག་ཡིན་པ་འདྲ་དགོངས་ནས་ཡོད་པའི་སྐབས་དེར་ ནམ་མཁའ་ནས་ལྷས་སྨྲས་པ། མི་བཟང་པོ་ཁྱེད་ལ་སྡིག་པའི་ལས་གང་ཡང་མེད་ཅིང་རི་དེ་ཉིལ་དགོས་དོན་ནི་ ཁྱེད་ཀྱིས་དུས་རྟག་ཏུ་དགེ་བའི་ལས་ཁོ་ན་སྒྲུབ་པའི་བསོད་ནམས་ཀྱི་ནུས་པས་བྱས་པ་ཡིན། དེ་སྔོན་གྱི་བྱང་ཆུབ་སེམས་དཔའ་རྣམས་གནས་མཆོག་རྡོ་རྗེ་གདན་དུ་སངས་རྒྱས་པ་ཡིན་པས་ཁྱེད་ཀྱང་གནས་མཆོག་དེར་ཕེབས། ཟེར་ནས་ལམ་བསྟན་པ་རེད།

དེ་ནས་བྱང་ཆུབ་སེམས་དཔའ་གང་དུ་ཕེབས་པའི་ས་དེར་མེ་ཏོག་པདྨ་འཁྲུངས་པ་དང་ས་ནས་ཆུ་མིག་རྫོལ་བ། ནམ་མཁའ་ནས་འཁར་ཇ་བརྡུངས་པ་ལྷ་བུའི་སྒྲ་སྙན་པོ་གྲགས། ས་རྣམས་འགུལ་བ་སོགས་ངོ་མཚར་ཆེ་བའི་རྟགས་མཚན་མང་པོ་བྱུང་བས། ནཻ་རན་ཛ་ནར་གནས་པའི་ཀླུ་མིག་ལོང་བ་ཞིག་ཡོད། རྒྱལ་སྲས་བྱང་ཆུབ་སེམས་དཔའ་འདིར་ཕེབས་པ་དང་ལོང་བ་དེའི་མིག་ཀྱང་མཐོང་ཐུབ་པར་གྱུར་ཅིང་། དེས་ས་སྟེང་དུ་ཐོན་ཏེ་བལྟས་པས། བྱང་ཆུབ་སེམས་པ་མཐོང་ནས་དད་པ་ཆེན་པོ་སྐྱེས་ཏེ་གུས་པས་ཕྱག་འཚལ་ཞིང་བསྟོད་པ་ཕུལ་ དེ་ནས་

བྱང་ཆུབ་སེམས་དཔའ་གནས་མཆོག་རྡོ་རྗེ་གདན་དུ་འབྱོར་བ་དང་། བརྒྱ་བྱིན་གྱི་ནུས་པས་རྩྭ་ཚོང་མཁན་བཀྲ་ཤིས་ཀྱིས་རྒྱས་སྲས་བྱང་ཆུབ་སེམས་པར་རྩྭ་ཀུ་ཤ་ཕུལ། རྒྱལ་སྲས་ཀྱིས་གནས་མཆོག་རྡོ་རྗེ་གདན་གྱི་བྱང་ཆུབ་ལྗོན་ཤིང་ཆེན་པོ་ཞིག་གི་འོག་ཏུ་རྩྭ་ཀུ་ཤའི་རྩེ་མོ་གཡས་སུ་བསྟན་ནས་བཏིང་ཞིང་སྐྱིལ་ཀྲུང་དུ་བཞུགས་ཏེ། ང་ནི་སྟོད་ས་འདི་ག་རང་དུ་སངས་རྒྱས་ཀྱི་གོ་འཕང་མ་འཐོབ་བར་དུ་འགྱུལ་སྐྱོད་རྒྱག་གི་མིན་ཞེས་དམ་བཅས་ནས་བཞུགས་སོ།

སྐབས་དེར་བདུད་རྣམས་ཀྱིས་བྱང་ཆུབ་སེམས་དཔའ་སྒོམ་སྒྲོན་ནས་བཞུགས་པར་གནོད་པ་སྐྱེལ་ཆེད། ཡུལ་ཤཱཀྱའི་མི་ཡིན་མདོག་མདོག་གིས་ལག་ཏུ་ཡི་གེ་ཞིག་འཁྱེར་ནས་རྒྱས་སྲས་ལ། ཕ་མ་སྤུན་མཆེད་ལ་བརྩེ་བ་མེད་པའི་རྒྱལ་སྲས་གཞོན་ནུ་ཕྱོད་ཉོན་ཨང་། ང་ཚོ་ཤཱཀྱའི་ཡུལ་ནི་ལྷས་བྱིན་གྱིས་འཕྲོག་པ་དང་། བཙུན་མོའི་ཚོགས་རྣམས་ཁོ་པའི་ཁྱིམ་དུ་ཉར། ཡབ་རྒྱལ་པོ་ཟས་གཙང་མ་ནི་བཙོན་དུ་སྡུག་པོ་བཏང་ནས་ཡོད། ཅེས་ཟེར། བྱང་ཆུབ་སེམས་དཔའི་ཐུགས་ལ་སྡུག་བསྔལ་དང་། ཁོང་ཁྲོ་མེད་པར་མི་འདི་ཚོ་ནི་ང་ལ་གནོད་པ་བྱེད་མཁན་བདུད་རེད་འདུག་དགོངས་ནས་འགྱུལ་སྐྱོད་མ་བསྐྱོན་པར་བཞུགས་པས། བདུད་དེ་དག་ཁོང་ཁྲོ་ལངས་ཀྱང་བྱེད་ཐབས་མ་བྱུང་བར་ལོག་སོང་།

དེ་རྗེས་ཡང་ཧ་ཅང་མཛེས་ཤིང་ཡིད་དུ་འོང་བའི་བུ་མོ་གསུམ་འདིར་སླེབས་ཏེ་བྱང་ཆུབ་སེམས་པར་མིག་ཟུར་བལྟས་པ་དང་། གྱོན་གོས་རྣམས་ཕུད་དེ་ཆགས་པའི་རྣམ་འགྱུར་སྣ་ཚོགས་བསྟན་ཏེ་མགོ་སྐོར་གཏོང་རྩིས་བྱས་ཀྱང་། རྒྱལ་སྲས་བྱང་ཆུབ་སེམས་དཔའ་ནི་འཇིག་རྟེན་གྱི་བྱ་བ་ཐམས་ཅད་ལ་ཞེན་པ་ལོག་ནས་དེ་དག་ཐམས་ཅད་སྤངས་ཚར་བས་དེའི་ནུས་པས་བུ་མོ་དེ་རྣམས་ལོ་ན་རྒས་པའི་རྨོ་རྨོ་མདོག་ཉེས་གསུམ་དུ་སྒྱུར་ཏེ་ངོ་ཚ་ཁ་སྐྱེངས་དང་ལོག་དགོས་པ་བཟོས། དེ་ནས་བདུད་ཀྱིས་དམག་མི་མགོ་དང་གཟུགས་མི་འདྲ་བ། རྐང་ལག་མང་པོ་ཡོད་པ། ལག་པར་མཚོན་ཆ་སྣ་ཚོགས་འཁྱེར་བའི་དམག་བྱེ་བ་མང་པོ་ཡོང་སྟེ། མེ་དང་རླུང་འཚུབ་པའི་དཀྱིལ་ནས་སྒྲ་མི་སྙན་པ་སྣ་ཚོགས་བརྗོད་ཅིང་། བྱང་ཆུབ་སེམས་དཔར་བལྟས་ཏེ་མཚོན་ཆ་སྣ་ཚོགས་ཆར་བབས་པ་ལྟར་འཕེན་པ། ཡིན་ནའང་བྱང་ཆུབ་སེམས་དཔའི་

བསོད་ནམས་ཀྱི་ནུས་པས་མདའ་དེ་དག་ཐམས་ཅད་བྱང་ཆུབ་སེམས་དཔའི་སྐུའི་མཐའ་སྐོར་དུ་མེ་ཏོག་མན་དཱ་ར་བ་དང་། པདྨའི་ཚོགས་སུ་གྱུར་པ་ལས་སྐུ་ལུས་ལ་མ་ཕོག །བདུད་སྡེ་རྣམས་ཀྱིས་རྒྱལ་སྲས་བྱང་ཆུབ་སེམས་པར་དེ་ལྟར་གནོད་པ་མང་པོ་བྱས་ཀྱང་གནོད་མ་ཐུབ། མཐར་སངས་རྒྱས་ཀྱི་ནུས་པས་བདུད་སྡེ་རྣམས་ཕམ་ཉེས་སུ་བཏང་བར་མཛད་ ས་ག་ཟླ་བའི་ཚེས་བཅུ་བཞིའི་ནམ་སྟོད་ལ་བདུད་བཅོམ། ནམ་དགུང་ལ་ཐུགས་རྩེ་གཅིག་ཏུ་མཉམ་པར་བཞག་ནས་སྒོམ་བསྒྱོན། ས་ག་ཟླ་བའི་ཚེས་བཅོ་ལྔའི་ཐོ་རངས་ལ་ཡང་དག་པར་རྫོགས་པའི་སངས་རྒྱས་ཀྱི་གོ་འཕང་ཐོབ་པར་མཛད་ནས་ཆོས་ཐམས་ཅད་གཟིགས་པ་དང་ ཐམས་ཅད་མཁྱེན་པ་དང་། སྐྱེ་བ་ཐམས་ཅད་དྲན་པ་དང་། སྔོན་འདས་ཟིན་པའི་སྐྱེ་བ་རྣམས་ཀྱིས་གནས་ཚུལ་དང་། ད་ལྟ་འཚོ་བཞིན་པའི་སྐྱེ་བ་འདིའི་གནས་ཚུལ་རྣམས་དང་། མ་འོངས་པར་སྐྱེ་བ་གང་དང་གང་ཞིག་ལེན་གྱི་ཡོད་པའི་གནས་ཚུལ་སོགས་ཐམས་ཅད་མངོན་སུམ་དུ་མཁྱེན་པའི་སངས་རྒྱས་བཅོམ་ལྡན་འདས་སུ་གྱུར་ཏོ།

དེ་ནས་བདུད་ཀྱི་སྡེ་རྣམས་གང་སར་བྲོས་སོང་བ་དང་ཁ་ཤས་སངས་རྒྱས་བཅོམ་ལྡན་འདས་ཀྱི་ཡུལ་དུ་སོང་ནས་ནམ་མཁའ་ནས་རྒྱལ་སྲས་གཞོན་ནུ་དོན་གྲུབ་ཅེས་པ་དེ་ཤིང་སྡོང་གི་འོག་ཏུ་ཁ་ལག་མ་བཟས་པར་བསྡད་ནས་གྲོངས་སོ། ཟེར་བ་ཡབ་རྒྱལ་པོ་ཟས་གཙང་མ་དང་བཙུན་མོ་རྣམས་ཀྱིས་ཐོས་པས་ཐམས་ཅད་སྡུག་བསྔལ་ཆེན་པོས་མནར་ནས་ཡོད་པའི་སྐབས་སུ། རྒྱལ་སྲས་ལ་རོགས་པ་བྱེད་མཁན་གྱི་ལྷས་ནམ་མཁའ་ནས། བྱང་ཆུབ་སེམས་པ་གྲོངས་པ་རེད་ཟེར་བ་དེ་བདེན་པ་མ་རེད། བདུད་དེ་ཚོས་རྫུན་མ་ལབ་པ་རེད། རྒྱལ་སྲས་བྱང་ཆུབ་སེམས་པ་ནི་ད་ལྟ་ཡང་དག་པར་རྫོགས་པའི་སངས་རྒྱས་ཀྱི་གོ་འཕང་རིན་པོ་ཆེ་ཐོབ་ཚར་བ་རེད། ཟེར་བས་ཡབ་རྒྱལ་པོ་དང་བཙུན་མོའི་ཚོགས་དང་། གཞན་ཡང་ཡུལ་མི་ཐམས་ཅད་དགའ་ནས་བཀྲ་ཤིས་ཀྱི་དགའ་སྟོན་ཟབ་རྒྱས་བྱས། སྐབས་དེར་བཙུན་མོ་གྲགས་འཛིན་མར་ཕྲུ་གུ་སྙིང་རྗེ་པོ་ཞིག་སྐྱེས་པ་དང་། དེའི་སྐབས་ཟླ་བ་གཟའ་ཡི་གཙོ་བོ་སྒྲ་གཅན་གྱིས་ཟིན་པས་སྲས་དེའི་མིང་ལ་སྒྲ་ཅན་འཛིན་ཞེས་བཏགས་སོ། དེ་ནས་ལྷས་བསྐུལ་བ་བཞིན་སངས་རྒྱས་ཀྱིས་ཆོས་གསུང་རྒྱུ་ཞལ་གྱིས་བཞེས་ཀྱང་སུས་ཀྱང་དོན་དག་ཤེས་ཐུབ་ཀྱི་མེད་པས། བཅོམ་

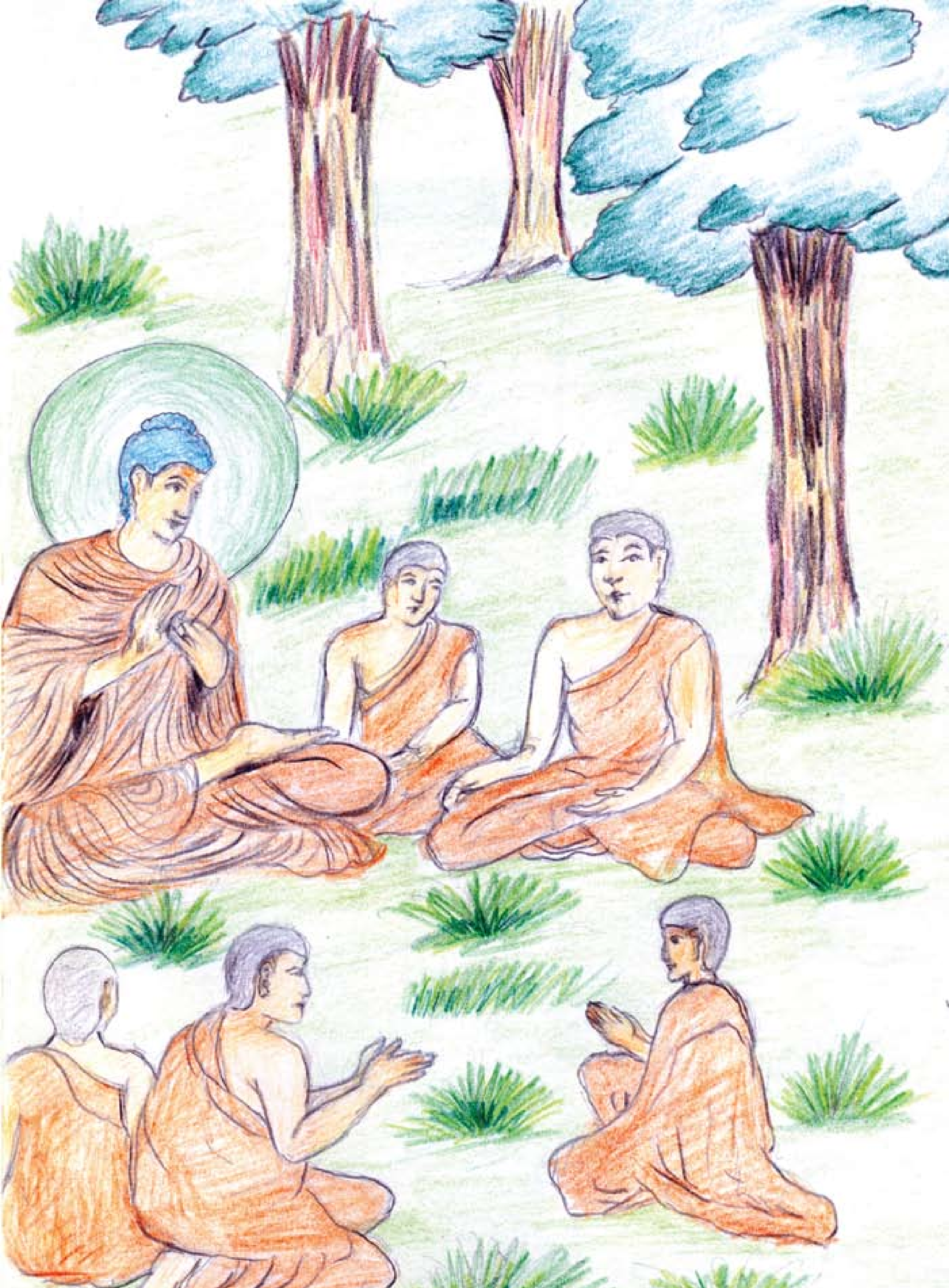

ལྡན་འདས་ཀྱི་ཞལ་ནས། ཟབ་ཞི་སྤྲོས་བྲལ་འོད་གསལ་འདུས་མ་བྱས། བདུད་རྩི་ལྟ་བུའི་ཆོས་ཤིག་བདག་ལ་བརྙེས། སུ་ལ་བསྟན་ཀྱང་གོ་བར་མི་ནུས་པས། མི་སྨྲ་ནགས་ཀྱི་འདབས་སུ་གནས་པར་བྱ། ཞེས་གསུངས་ཏེ་སྐུ་གཟུགས་འགྱུལ་སྐྱོད་མེད་པར་རྡོ་རྗེ་སྐྱིལ་ཀྲུང་དང་བཀའ་མོལ་མ་གསུངས་པར་ངག་བཅད་དུ་བཞུགས་སོ།

དེ་ནས་ཞག་བདུན་འདས་པའི་སྐབས་བསོད་ནམས་ཅན་གྱི་ཚོང་པ་ག་གོན་དང་། བཟང་པོས་བཅོམ་ལྡན་འདས་ལ་ཞལ་ལག་ཕུལ་ཞིང་བཀྲ་ཤིས་པའི་ཆོས་གསུང་རོགས་གནང་ཞུས་པར་མ་ཟད། ལྷ་ཚངས་པ་དང་བརྒྱ་བྱིན་གྱིས་ཀྱང་ནན་ཏན་གྱི་ཞུ་བ་ཕུལ་བར་བརྟེན། ག་གོན་དང་བཟང་པོར་ཆོས་གསུངས། དེ་ནས་བོད་ཟླ་དྲུག་པའི་ཚེས་བཞི་ལ་ཡུལ་ཝཱ་རཱ་ཎ་སཱིར་འཁོར་ལྔ་སྡེ་བཟང་པོ་ཟེར་བའི་ཐོག་མའི་དགེ་སློང་ལྔ་བྱུང་བར་བདེན་པ་བཞིའི་ཆོས་གསུངས་གནང་བ་རེད།

བདེན་པ་བཞི་ནི། སྡུག་བསྔལ་བདེན་པ་དང་། སྡུག་བསྔལ་དེ་བཟོ་མཁན་ནམ་ཡང་ན་སྡུག་བསྔལ་དེའི་རྒྱུ་ཀུན་འབྱུང་བདེན་པ། རྒྱུ་ཀུན་འབྱུང་དེ་བཀག་པའི་འགོག་པའམ་སྡུག་བསྔལ་ཐམས་ཅད་ཟད་པའི་ཐར་པ་སྟེ་འགོག་པའི་བདེན་པ། འགོག་པའམ་ཡང་ན་ཐར་པ་དེ་འཐོབ་པར་བྱེད་པའི་ཐབས་སམ་ལམ་དེ་ལ་ལམ་གྱི་བདེན་པ་ཞེས་ཟེར་བ་ཡིན། དེང་སང་ཡང་ནང་པ་སངས་རྒྱས་པའི་ཆོས་བྱེད་མཁན་རྣམས་ཀྱིས་དུས་དེར་དྲན་གསོ་བྱེད་ཆེད། བོད་ཟླ་དྲུག་པའི་ཚེས་བཞི་ཉིན་ཆོས་འཁོར་དུས་ཆེན་ཞེས་སྲུང་བརྩི་ཞུ་སྲོལ་ཡོད། དེ་ལྟར་ང་ཚོའི་སངས་རྒྱས་བཅོམ་ལྡན་འདས་ཀྱིས་སངས་རྒྱས་པའི་མདོད་པ་བསྟན་ཏེ་གདུལ་བྱའམ་དགེ་སློག་རྣམས་ལ་རང་རང་གི་བློ་དང་འཚམ་པའི་ཆོས་གསུངས་གནང་བ་རེད།།